Trio

(H dur)

für

Pianoforte, Violine und Violoncell

von

Johannes Brahms.

Op. 8.

Neue Ausgabe.

Preis $\frac{\text{MK } 12.-}{\text{sh } 12/-\text{ n.}}$

Aufführungsrecht vorbehalten.

Verlag und Eigenthum für alle Länder
von
N. SIMROCK, G.m.b.H. in BERLIN.

Copyright for the British Empire by ALFRED LENGNICK,
58, Berners Street,
LONDON, W.

Neuere Werke

für

Kammermusik.

	Mk.
Alexander Friedrich Landgraf von Hessen, op. 3. Trio für Klavier, Clarinette und Horn	12 —
Ashton, Algernon, op. 34. Quartett (Fis moll) für Pianoforte, Violine, Bratsche und Violoncell	14 —
Barth, Richard, op. 15. Quartett für 2 Violinen, Viola und Violoncell. Partitur Mk. 4.50. Stimmen	6 —
Bendl, Karel, op. 119. Quartett (F dur) für 2 Violinen, Bratsche und Violoncell. Partitur Mk. 6 — n.; Stimmen	n. 6 —
Bölsche, Franz, op. 27. Zweites Quartett für 2 Violinen, Bratsche und Violoncell. Partitur n. Mk. 3 —; Stimmen	8 —
Bonawitz, Joh. Heinr., op. 42. Quintett für Pianoforte, 2 Violinen, Bratsche und Violoncell	15 —
Brahms, Johannes, op. 8. Trio (H dur, Erste Ausgabe) für Pianoforte, Violine und Violoncell	12 —
— op. 8. Trio (Hdur, Neue Ausgabe, 1891) für Pianoforte, Violine und Violoncell	12 —
— Aus op. 11. Menuett für Violine und Pianoforte von Fr. Hermann	1.50
— op. 18. Erstes Sextett (B dur) für 2 Violinen, 2 Bratschen und 2 Violoncell. Partitur Mk. 7.50; Stimmen	10 —
— op. 18. Dasselbe als Trio für Pianoforte, Violine und Violoncell	12 —
— op. 25. Erstes Quartett (G moll) für Pianoforte, Violine, Bratsche und Violoncell	13.50
— op. 26. Zweites Quartett (A dur) für Pianoforte, Violine, Bratsche und Violoncell	13.50
— op. 36. Zweites Sextett (G dur) für 2 Violinen, 2 Bratschen und 2 Violoncell. Partitur Mk. 7.50; Stimmen	10 —
— op. 36. Dasselbe als Trio für Pianoforte, Violine und Violoncell	12 —
— op. 38. Erste Sonate (E moll) für Pianoforte und Violoncell	5 —
— op. 40. Trio (Es dur) für Pianoforte, Violine und Waldhorn (oder Violoncell oder Viola)	10 —
— op. 51. Zwei Quartette (C moll, A moll) für 2 Violinen, Bratsche und Violoncell. Partitur No. 1, 2 à Mk. 4.50 n.; Stimmen No. 1, 2 . . à n.	7.50
— op. 52. Liebeslieder-Walzer als Streichquintett. Partitur Mk. 5.—; Stimmen	7.50
— op. 60. Drittes Quartett (C moll) für Pianoforte, Violine, Bratsche und Violoncell	13.50
— op. 67. Drittes Quartett (B dur) für 2 Violinen, Bratsche und Violoncell. Partitur Mk. 4.50 n.; Stimmen	n. 7.50
— op. 78. Erste Sonate (G dur) für Pianoforte und Violine	7.50
— idem, für Violoncell und Pianoforte	7.50
— op. 87. Trio (C dur) für Pianoforte, Violine und Violoncell	12 —
— op. 88. Quintett (F dur) für 2 Violinen, 2 Bratschen und Violoncell, Partitur Mk. 6 —; Stimmen	10 —
— op. 99. Zweite Sonate (F dur) für Piano und Violoncell	8 —
— op. 100. Zweite Sonate (A dur) für Piano und Violine	8 —
— op. 101. Trio (C moll) für Pianoforte, Violine und Violoncell	12 —
— op. 102. Doppelconcert für Violine u. Violoncell, Ausgabe m. Pianoforte	15 —
— op. 108. Dritte Sonate (D moll) für Piano und Violine	8 —
— op. 111. Zweites Quintett (G dur) für 2 Violinen, 2 Bratschen und Violoncell. Partitur Mk. 6 — n.; Stimmen	10 —
— op. 114. Trio (A moll) für Pianoforte, Clarinette (oder Bratsche) und Violoncell; Stimmen	n. 9 —
— op. 115. Quintett (H moll) für Clarinette (oder Bratsche), 2 Violinen, Bratsche und Violoncell; Partitur Mk. 6 — n.; Stimmen	n. 9 —
— op. 115 als Duo für Clarinette und Pianoforte	8 —
— idem, als Sonate für Violine und Pianoforte	8 —
— op. 120. 2 Sonaten für Clarinette und Pianoforte	à 8 —
— idem, Ausgabe für Violine und Pianoforte	à 8 —
Ausgabe für Bratsche und Pianoforte	à 8 —
Chvála, Em., Quartett (C moll) für 2 Violinen, Bratsche und Violoncell. Partitur Mk. 4.50 n.; Stimmen	8 —
Cui, César, op. 45. Quatuor pour 2 Violons, Alto et Violoncelle. Partition Mk. 4.50 n.; Parties séparées	9 —
Corelli, Arcangelo, Sechs Sonaten für zwei Violinen und Violoncell, mit hinzugefügter Klavierbegleitung (ad libitum) und Vortragsbezeichnungen versehen von Alfred Moffat. No. 1 bis 6	à 2 —
Draeseke, Felix, op. 77. Quintett für 2 Violinen, 2 Bratschen und Violoncell. Partitur n. Mk. 3 —; Stimmen	10 —
Dvořák, Anton, op. 44. Serenade (D moll) für Blasinstrumente: 2 Hoboen, 2 Clarinetten, 2 Fagotte (Contrafagott ad libitum), 3 Hörner, Violoncell und Contrabass. Partitur Mk. 9 —; Stimmen	15 —
— op. 47. Bagatellen für 2 Violinen, Violoncell und Harmonium (oder Pianoforte)	7 —
— op. 48. Sextett (A dur) für 2 Violinen, 2 Bratschen und 2 Violoncell. Partitur Mk. 6 —; Stimmen	9 —
— op. 51. Quartett (Es dur) für 2 Violinen, Bratsche und Violoncell. Partitur Mk. 6 —; Stimmen	7.50
— op. 57. Sonate (F dur) für Violine und Pianoforte	7.50
— op. 61. Quartett (No. 3, C dur) für 2 Violinen, Bratsche und Violoncell. Partitur Mk. 9 —; Stimmen	10 —
— op. 65. Trio (No. 2, F moll) für Pianoforte, Violine und Violoncell	13.50
— op. 74. Terzetto für 2 Violinen und Viola. Partitur Mk. 3 —; Stimmen	5 —
— op. 75. Romantische Stücke für Violine und Pianoforte	4.50
— op. 77. Quintett (G dur) für 2 Violinen, Viola, Violoncell und Contrabass. Partitur Mk. 7 —; Stimmen	10 —
— op. 80. Quartett (No. 4, E dur) für 2 Violinen, Viola und Violoncell. Partitur Mk. 6 —; Stimmen	8 —
— op. 81. Quintett für Pianoforte, 2 Violinen, Bratsche und Violoncell	15 —
— op. 87. Quartett (Es dur) für Pianoforte, Violine, Bratsche und Violoncell	15 —
— op. 90. Dumky. Trio für Pianoforte, Violine und Violoncell	9 —
— op. 96. Quartett (F dur) für 2 Violinen, Bratsche und Violoncell. Partitur Mk. 4.50 n.; Stimmen	n. 6 —
— op. 97. Quintett (Es dur) für 2 Violinen, 2 Bratschen und Violoncell. Partitur Mk. 6 — n.; Stimmen	n. 9 —
— op. 105. Quartett (As dur) für 2 Violinen, Bratsche und Violoncell. Partitur Mk. 6 — n.; Stimmen	n. 9 —
— op. 106. Quartett (G dur) für 2 Violinen, Bratsche und Violoncell. Partitur Mk. 6 — n.; Stimmen	n. 9 —
d'Erlanger, Quintett für Pianoforte, 2 Violinen, Viola und Violoncell.	12 —
Gernsheim, Friedrich, op. 20. Quartett (C moll) für Pianoforte, Violine, Viola und Violoncell	10 —
— op. 25. Quartett (C moll) für 2 Violinen, Bratsche und Violoncell. Partitur Mk. 6 — n.; Stimmen	n. 7.50
— op. 35. Quintett (D moll) für Pianoforte, 2 Violinen, Bratsche und Violoncell	12 —
— op. 63. Zweites Quintett (H moll) f. Pianof., 2 Violinen, Viola u. Violoncell	15 —
Goldmark, Carl, op. 43. Zweite Suite für Pianoforte und Violine (Es dur)	n. 9 —
Haydn, Jos., 15 Quintette für Flöte, 2 Violinen, Bratsche und Violoncell (nach den Symphonien). No. 1—15	à 4 —
Heinrich XXIV., Prinz Reuss, op. 6. Quartett (F moll) für Pianoforte, Violine, Bratsche und Violoncell	15 —
— op. 17. Zweites Sextett (H moll) für 2 Viol., 2 Violen und 2 Violoncell. Partitur Mk. 4 — n.; Stimmen	9 —
Hermann, Fr., Drittes Capriccio für 3 Violinen (A dur)	3 —
Hermann, Hans, op. 47. Quartett für 2 Violinen, Viola und Violoncell. Partitur Mk. 4.50 n.; Stimmen	6 —
Hiller, Ferdinand, op. 22. Sonate (Es dur) für Pianoforte und Violoncell. Neue Ausgabe	9 —
Hoffmann, Ludwig, op. 18. Quartett (D dur) für 2 Violinen, Viola und Violoncell	8 —
Holländer, Gustav, op. 58. Sonate (D moll) für Pianoforte und Violine	8 —
Hummel, Ferdinand, op. 9. Zweite Sonate (As dur) für Violoncell und Pianoforte	6 —
Kahn, Robert, op. 35. Trio für Pianoforte, Violine und Violoncell	12 —
Kiel, Friedrich, op. 12. Drei Stücke für Violoncell und Pianoforte:	
No. 1. A moll	1.50
No. 2. D moll	2.50
No. 3. C moll	2 —
— op. 22. Trio (A dur) für Pianoforte, Violine und Violoncell	10.50
— op. 34. Trio (G dur) für Pianoforte, Violine und Violoncell	7.50
— op. 35. Zwei Sonaten (D moll, F dur) für Pianoforte und Violine	à 4.50
— op. 43. Erstes Quartett (A moll) für Pianoforte, Violine, Bratsche und Violoncell	12 —
— op. 44. Zweites Quartett (E dur) für Pianoforte, Violine, Bratsche und Violoncell	9 —
— op. 50. Drittes Quartett (G dur) für Pianoforte, Violine, Bratsche und Violoncell	10.50
— op. 51. Sonate (E moll) für Pianoforte und Violine	8 —
— op. 52. Sonate (A moll) für Pianoforte und Violoncell	7 —
— op. 53. Zwei Quartette für 2 Violinen, Viola und Violoncell.	
No. 1. A moll	8 —
No. 2. Es dur	7 —
— op. 54. Deutsche Reigen für Pianoforte und Violine, 2 Hefte	à 4.50
Kirchner, Theodor, op. 58. Kindertrios. Skizzen für Klavier, Violine und Violoncell. 2 Hefte	à 4.50
— op. 59. Novelletten für Klavier, Violine und Violoncell, 2 Hefte	7.50
— op. 90. 12 Phantasiestücke für Violine und Pianoforte. 2 Hefte	à 4.50
Krehl, St., op. 17. Quartett (A dur) für 2 Viol., Bratsche und Violoncell. Partitur Mk. 4.50 n.; Stimmen	6 —
— op. 19. Quintett (A dur) für 2 Viol., Bratsche, Violoncell und Clarinette. Partitur Mk. 3 — n.; Stimmen	8 —
Kreutzer, Conradin, op. 23. Zwei leichte Trios für Pianoforte, Violine und Violoncell. (Neue Ausgabe.) No. 1. B dur. — No. 2. G dur à	4.50
Lago, N., op. 50. Serenade. Trio pour Piano, Violon et Violoncello	2 —
Lampe, Walther, op. 3. Trio für Pianoforte, Violine und Violoncell	9 —
— op. 4. Sonate für Cello und Pianoforte	8 —
Lazzari, Raffaello, Trio pour Piano, Violon et Violoncell	10 —
Lewandowsky, M., op. 2. Quintett (H moll) für Pianoforte, 2 Violinen, Viola und Violoncell.	15 —
Limbert, Frank L., op. 15. Quartett (F moll) für 2 Violinen, Bratsche und Violoncell. Partitur Mk. 4.50 n.; Stimmen	8 —
Naumann, Ernst, op. 10. Serenade (Adur) für 2 Violinen, Bratsche, Violoncell, Bass, Flöte, Hoboe, Fagott und Horn. Partitur Mk. 4.50; Stimmen	9 —
Nováček, Ottokar, op. 10. Quartett (Es dur) für 2 Violinen, Bratsche und Violoncell. Partitur Mk. 4.50 n.; Stimmen	8 —
Novák, V., op. 7. Quartett (C moll) für Pianoforte, Violine, Bratsche und Violoncell	12 —
— op. 12. Quintett für Pianoforte, 2 Violinen, Bratsche u. Violoncell	15.—
— op. 22. Quartett für 2 Viol., Viola u. Violonc. Part. Mk. 4.50 n. Stimmen n.	6.—
— op. 27. Trio (D moll) für Pianoforte, Violine und Violoncell	7.50
Piatti, Alfredo, 2 Sonate di Benedetto Marcello per il Violoncello con accomp. di Piano: No. 1. Sonata, G moll	1.50
No. 2. Sonata, F dur	1.50
Pfitzner, Hans, op. 8. Trio (in F) für Pianoforte, Violine u. Violoncell	n. 9 —
Rabl, Walter, op. 1. Quartett (Es dur) für Pianoforte, Clarinette (oder Bratsche), Violine und Violoncell	12 —
— op. 2. Fantasiestücke für Pianoforte, Violine und Violoncell, 2 Hefte	à 5 —
Rappoldi, Eduard, op. 1. Sonate (F dur) für Pianoforte und Violine	6 —
Reicha, Anton, 18 Quintette für Flöte, Hoboe, Clarinette, Horn und Fagott (op. 88, op. 91 u. op. 99). Neue Ausgabe: No. 1. E moll. — No. 2. Es dur. — No. 3. G dur. — No. 4. D moll. — No. 5. B dur. — No. 6. F dur. — No. 7. C dur. — No. 8. A moll. — No. 9. D dur. — No. 10. G moll. — No. 11. A dur. — No. 12. C moll. — No. 13. C dur. — No. 14. F moll. — No. 15. F dur. — No. 16. D dur. — No. 17. H moll. — No. 18. G dur	à 5 —
Rice, N. H., op. 2. Quintett für Klavier, Hoboe, Clarinette, Horn u. Fagott	8 —
Rüdiger, E., op. 1. Concerto (C dur) f. Bratsche m. Begleitung d. Pianoforte	2.50
Schoenefeld, H., op. 53. Sonate für Violine und Pianoforte	8 —
Scholz, B., op. 79. Quartett für Klavier, Violine, Bratsche u. Violoncell (F moll)	12 —
Schrattenholz, Leo, op. 28. Quartett (H moll) für 2 Viol., Viola und Violoncell. Partitur Mk. 3 — n.; Stimmen	6 —
Schroeder, Alwin, Kammermusik-Studien für Violoncell, enthaltend die obligaten und die durch technische Schwierigkeiten bemerkenswerthen Stellen aus sämmtlichen Kammermusik-Werken von Haydn bis Brahms. Zum Unterricht eingeführt a. Königl. Conservatorium in Leipzig. 3 Hefte	à 6 —
Schütt, Ed., op. 44. Suite für Pianoforte und Violine	8 —
— op. 51. Trio (Es moll) für Pianoforte, Violine und Violoncell	12 —
— op. 54. Walzer-Märchen für Pianoforte, Violine und Violoncell	8 —
— op. 61. Suite No. 2 für Violine und Pianoforte	8 —
Sinigaglia, L., op. 22. Variationen über ein Thema von Brahms für Streichquartett. Partitur Mk. 2 — n.; Stimmen	2 —
Smetana, Fr., Zweites Quartett für 2 Violinen, Bratsche und Violoncell. Partitur Mk. 4.50 n.; Stimmen	6 —
Speer, W. H., op. 6. Quartett (B dur) für 2 Violinen, Bratsche, Violoncell. Partitur Mk. 4 —; Stimmen	6 —
Stanford, C. V., op. 39. 2. Sonate für Pianoforte und Violoncell (D moll)	8 —
Straesser, Ewald, Op. 12. Zwei Quartette für 2 Viol., Bratsche u. Cello. No. 1. F moll. Part. n. Mk. 4.50 — Stimmen n.	6 —
No. 2. G dur. Part. n. Mk. 6 — — Stimmen n.	9 —
Suk, Jos., op. 11. Quartett für 2 Violinen, Viola und Cello. Partitur n.	6 —
Stimmen	10 —
Zemlinsky, Alex., op. 3. Trio f. Pianoforte, Clarinette (od. Bratsche) u. Vcll.	9 —
— op. 4. Quartett (A dur) für 2 Violinen, Bratsche und Violoncell. Partitur Mk. 4.50 n.; Stimmen.	8 —

Verlag und Eigenthum für alle Länder von

N. Simrock, G. m. b. H., **Berlin.**

For the British Empire: Alfred Lengnick, 58, Berners Street, London W.

Aufführungsrecht vorbehalten.

C. G. Röder, Leipzig.

TRIO.

Johannes Brahms, Op. 8.
Neue Ausgabe.

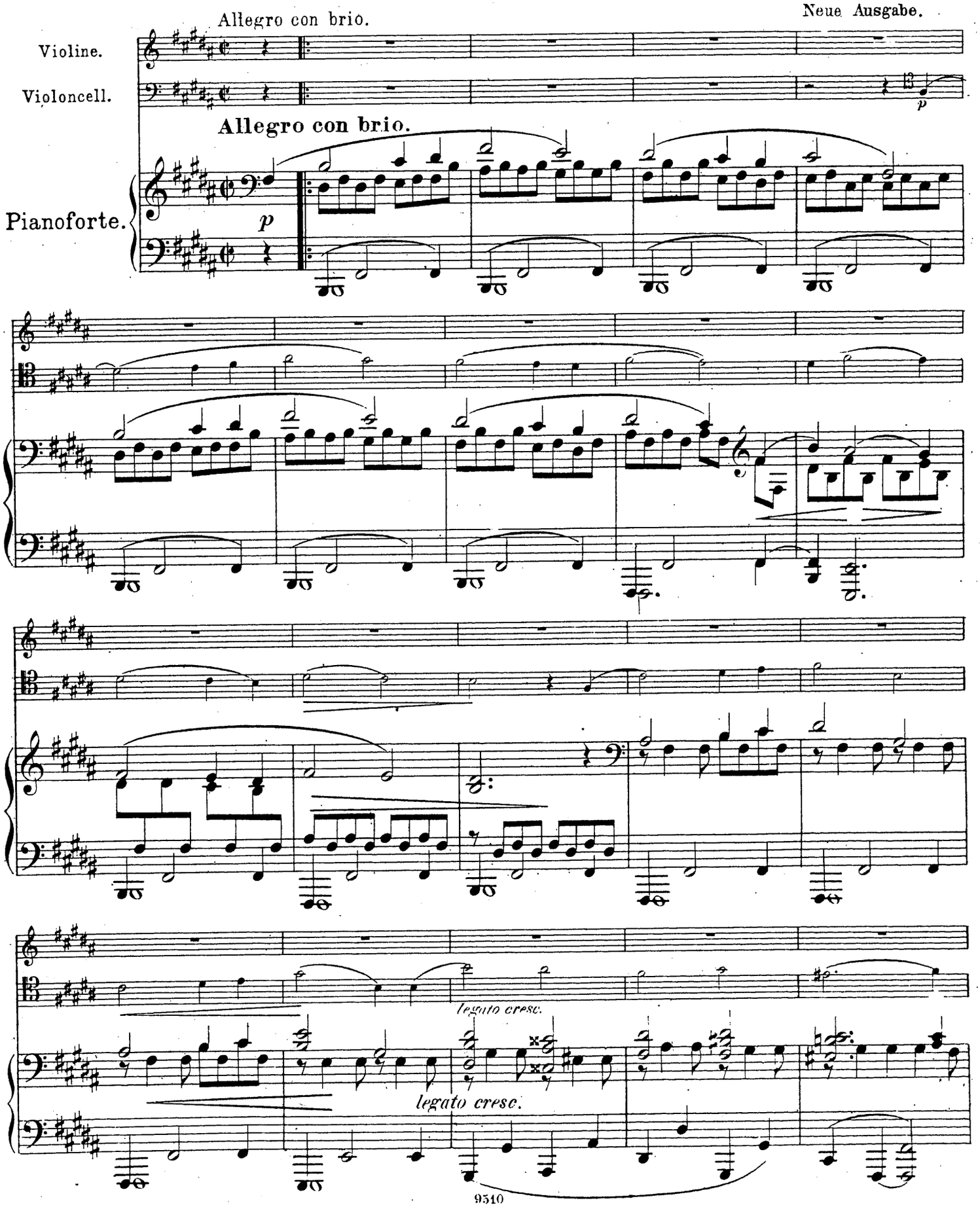

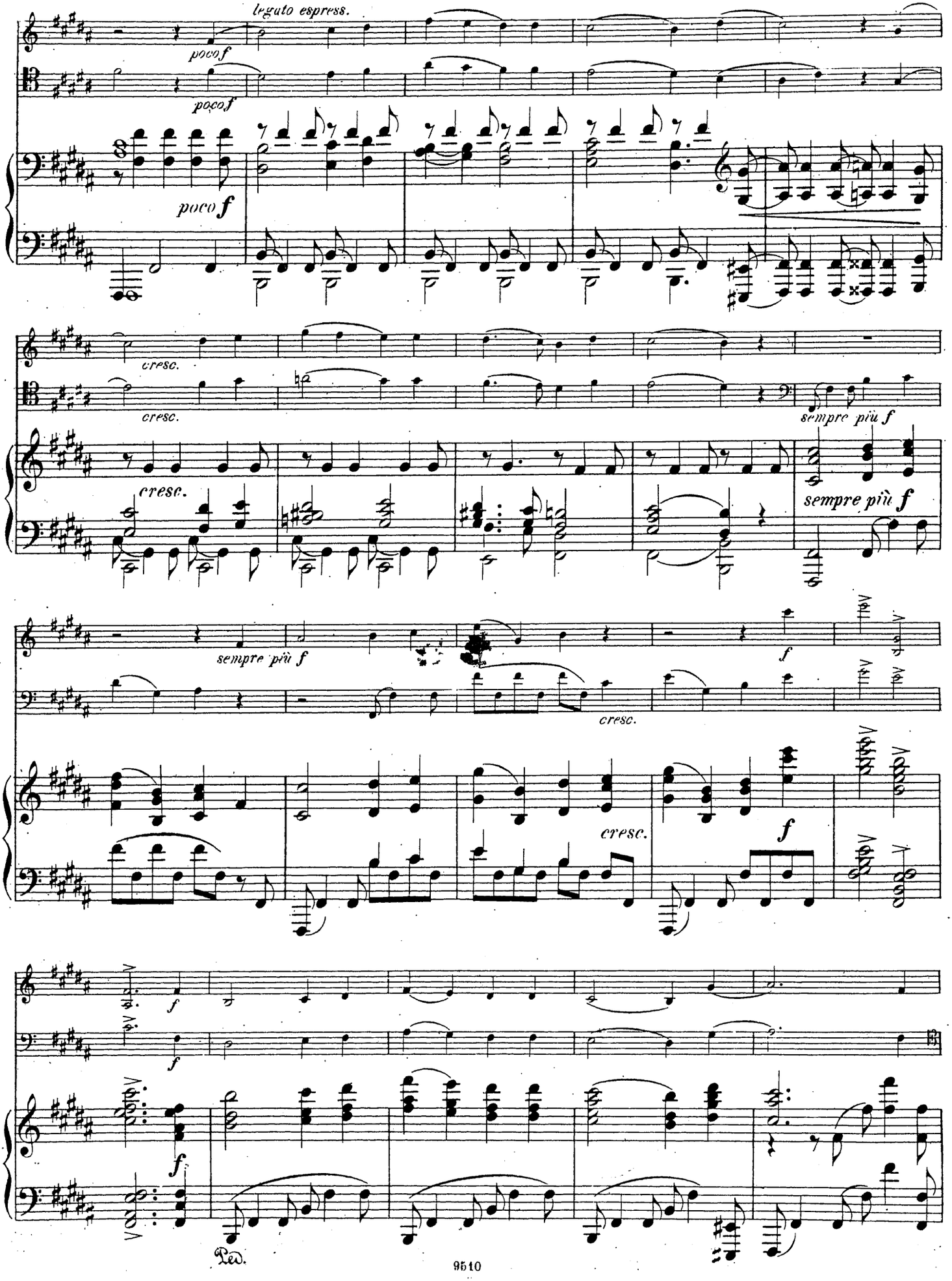
leguto espress.
poco f
poco f
poco f
cresc.
cresc.
cresc.
sempre più f
sempre più f
sempre più f
cresc.
cresc.
f
f
f
f
Ped.

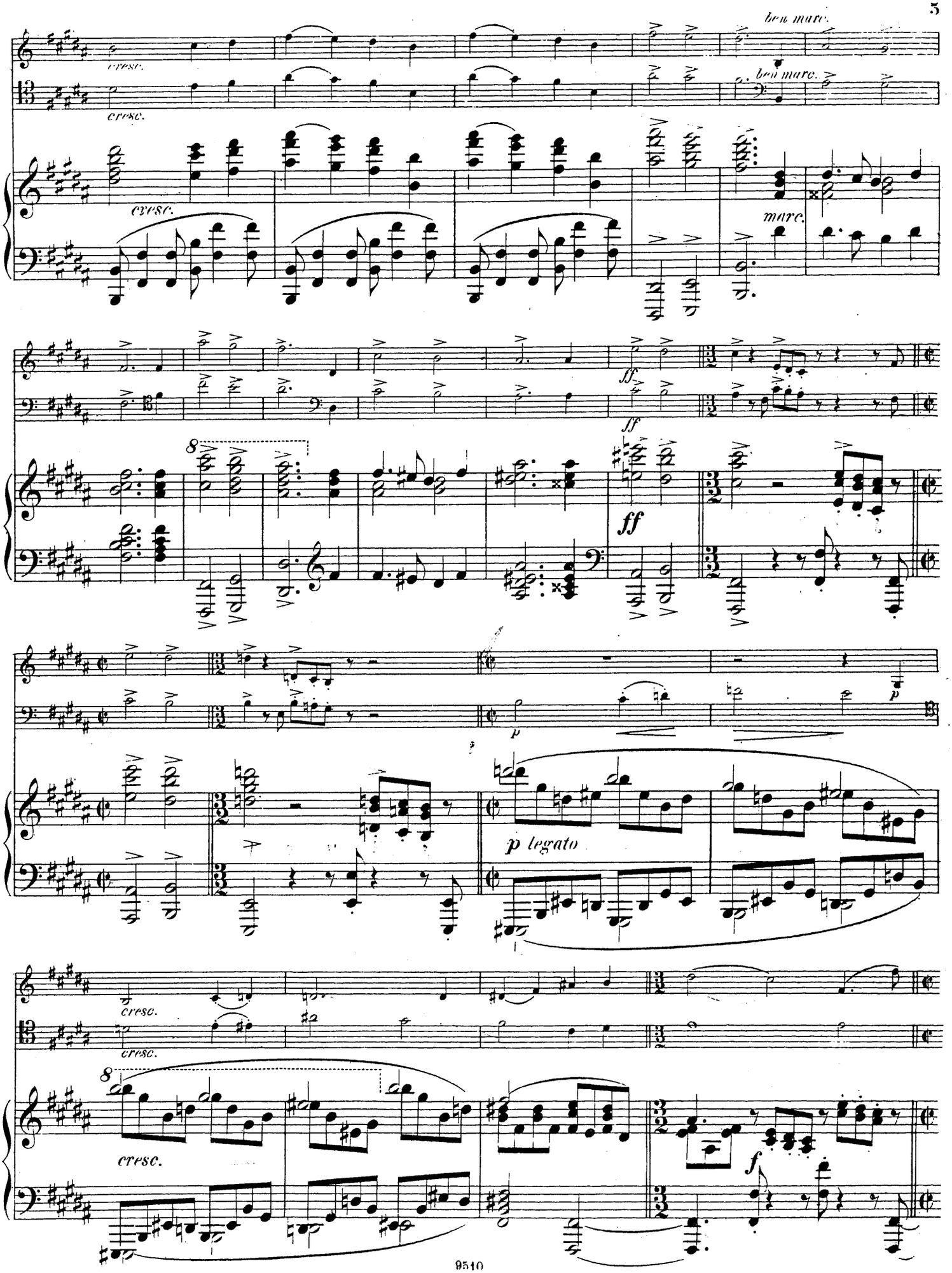
ben marc.
cresc.
ben marc.
cresc.
cresc.
marc.
ff
ff
ff
p
p
p legato
cresc.
cresc.
cresc.
f

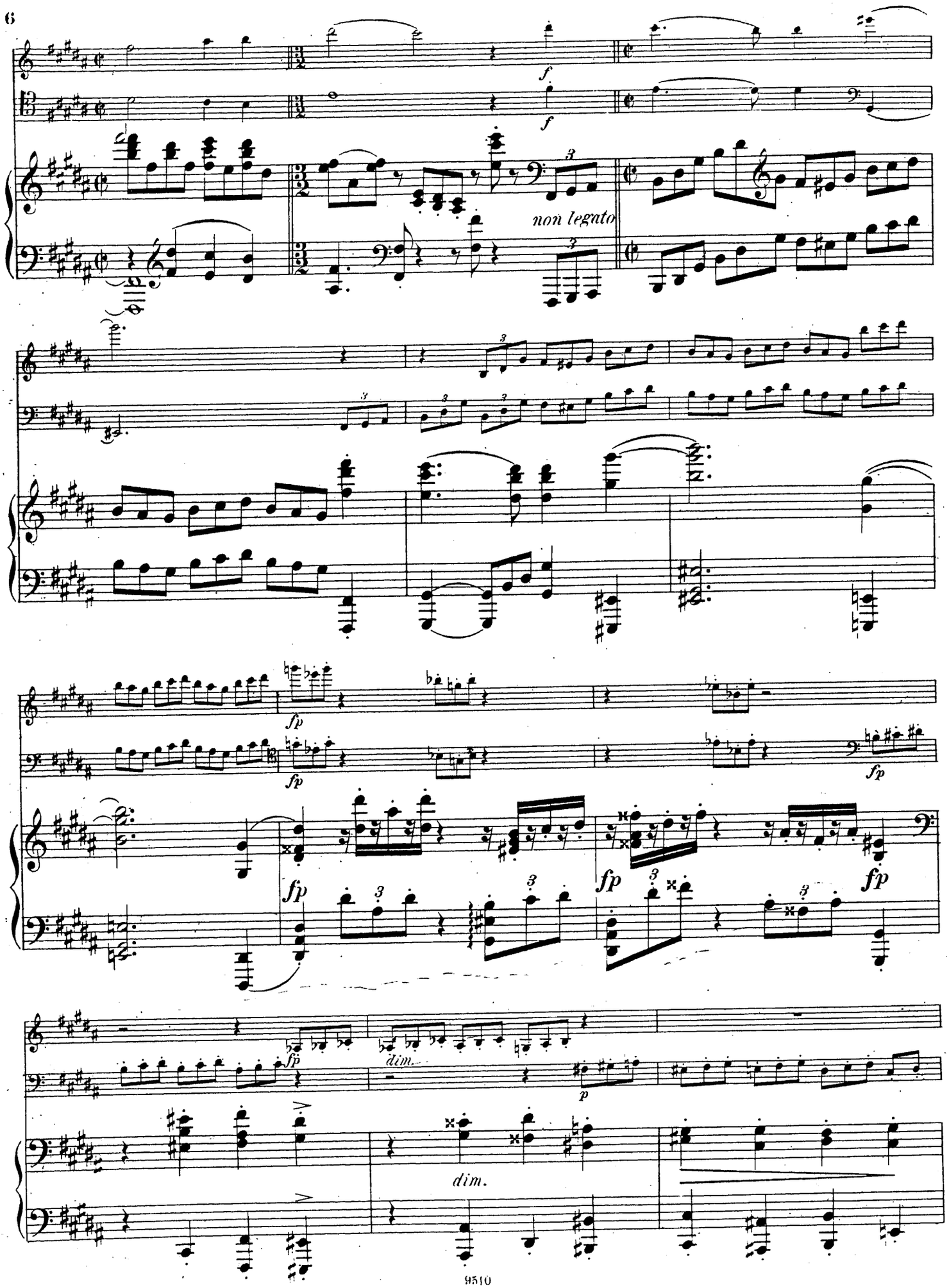
f
f
non legato
fp
fp
fp
fp
fp
fp
fp
dim.
p
dim.

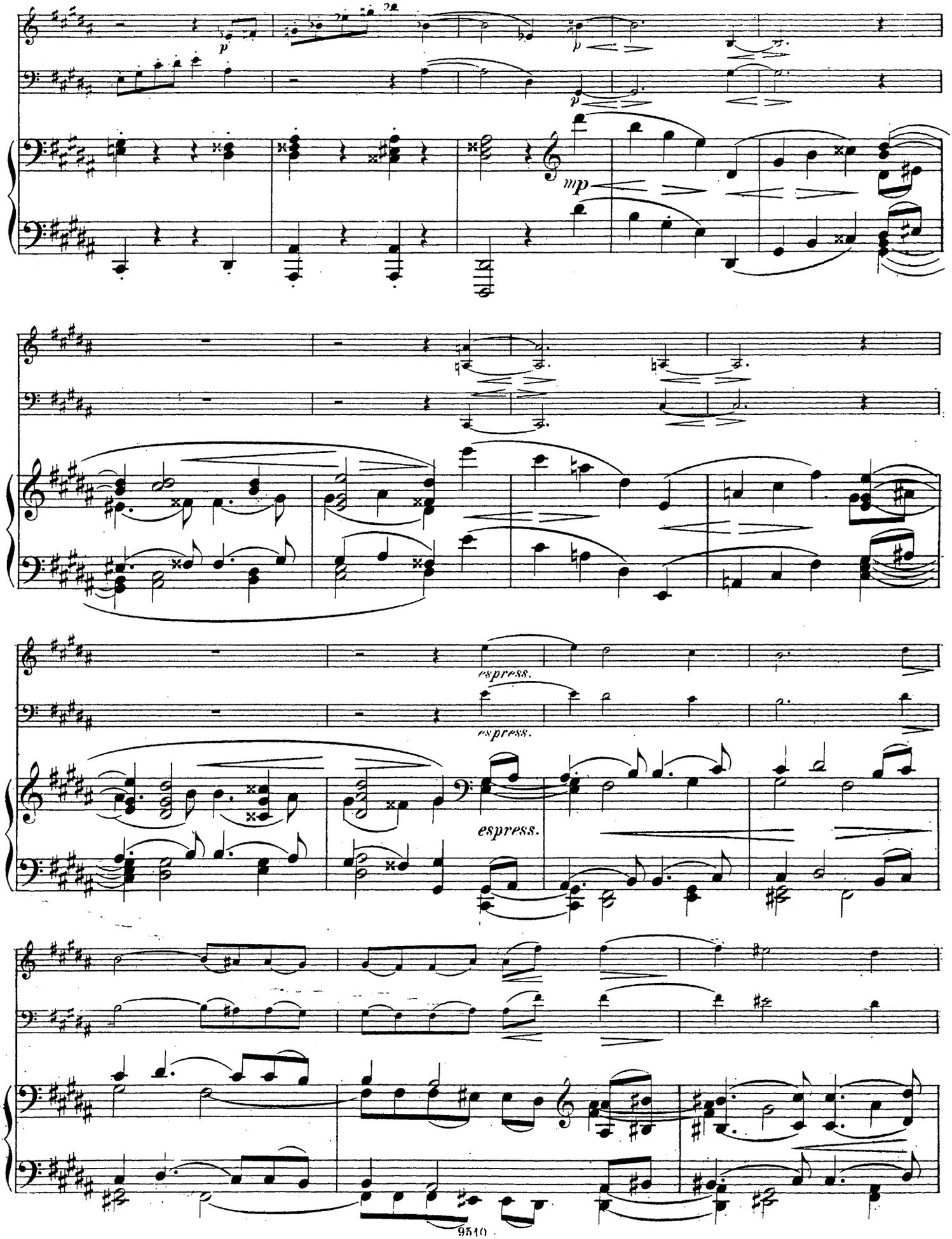
p
p
mp
espress.
espress.
espress.

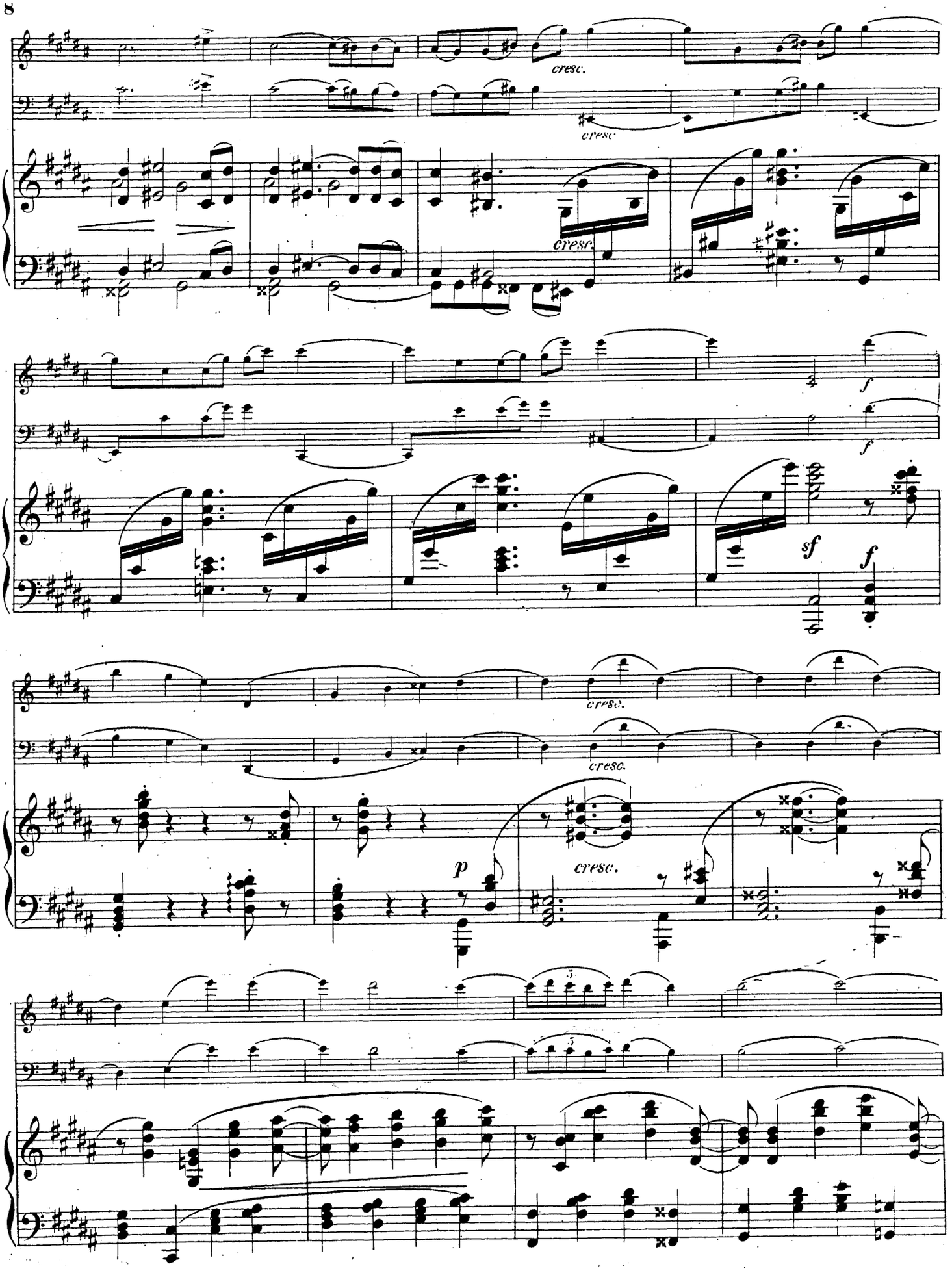
cresc.
cresc.
cresc.
f
f
sf
f
cresc.
cresc.
p
cresc.

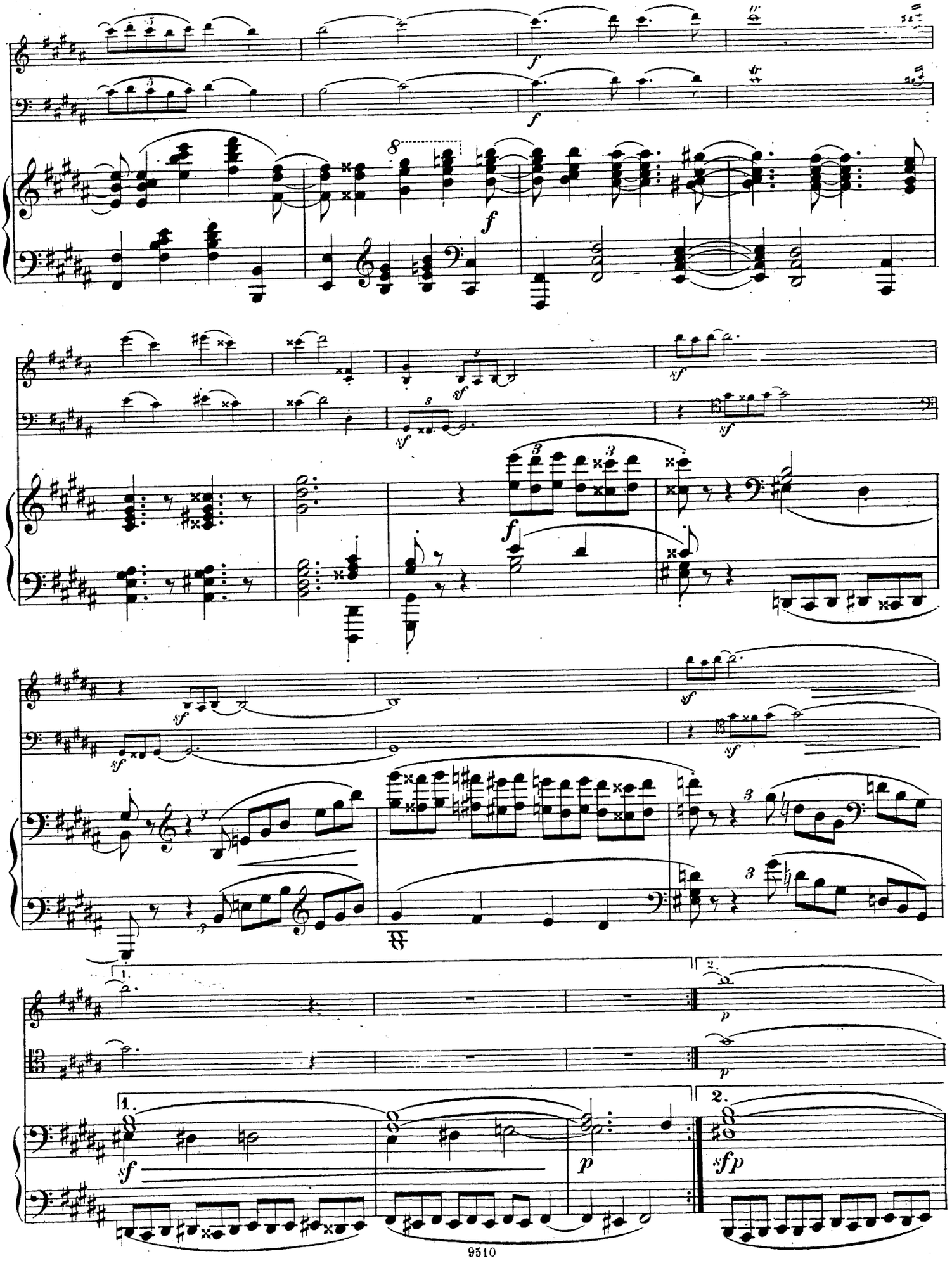

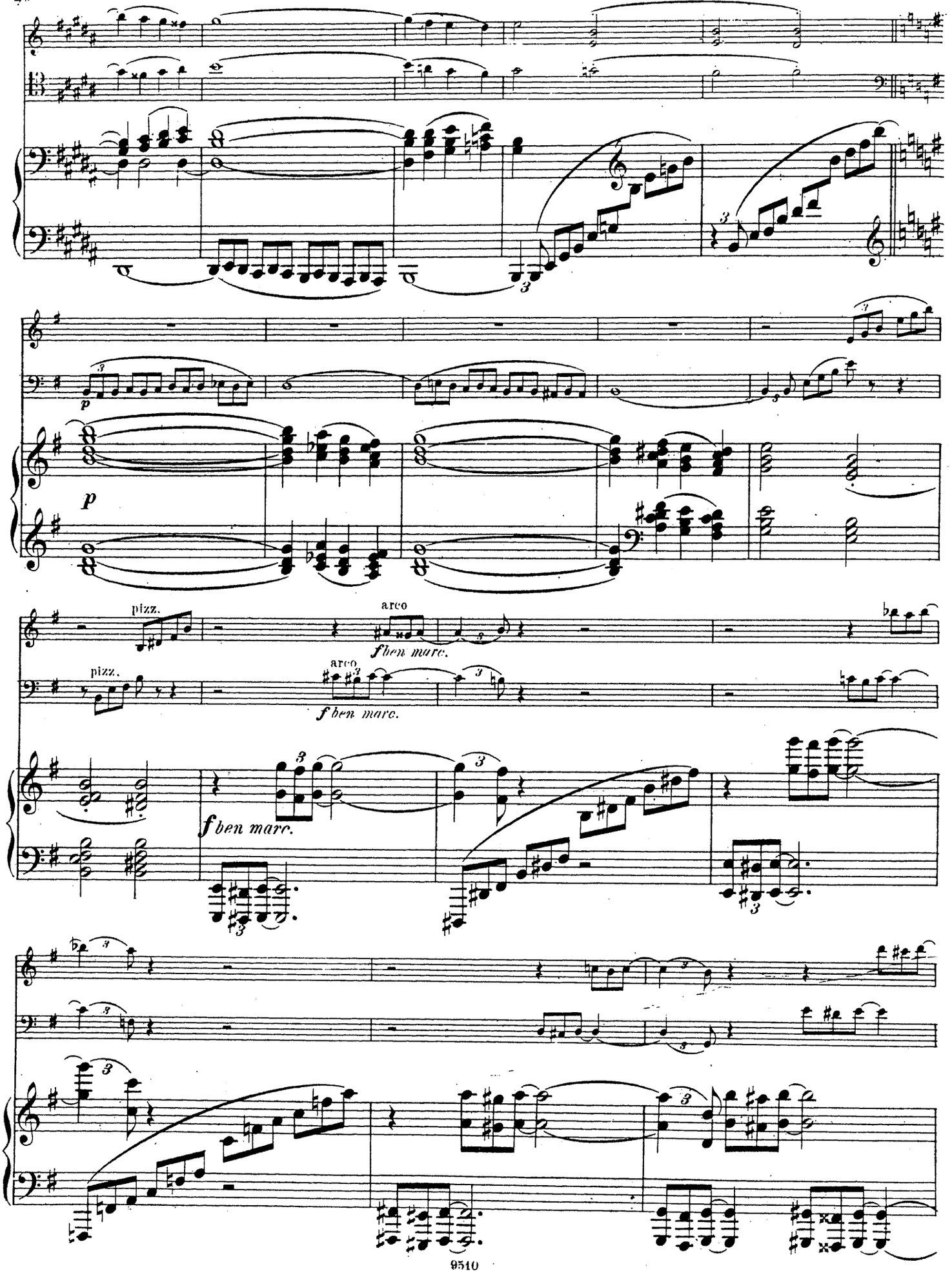
p
pizz.
arco
f ben marc.
pizz.
arco
f ben marc.
f ben marc.

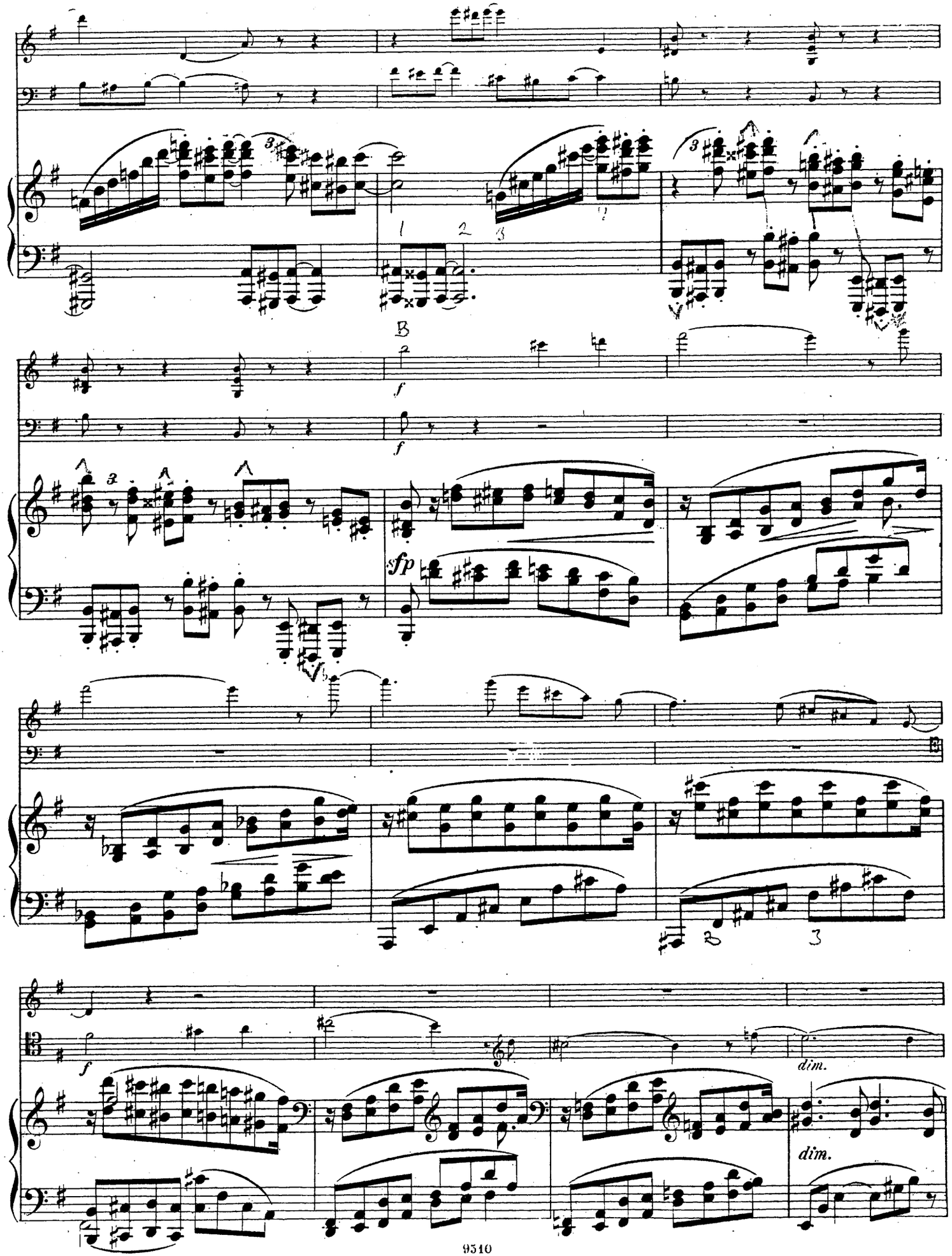
B
f
sfp
f
dim.
dim.

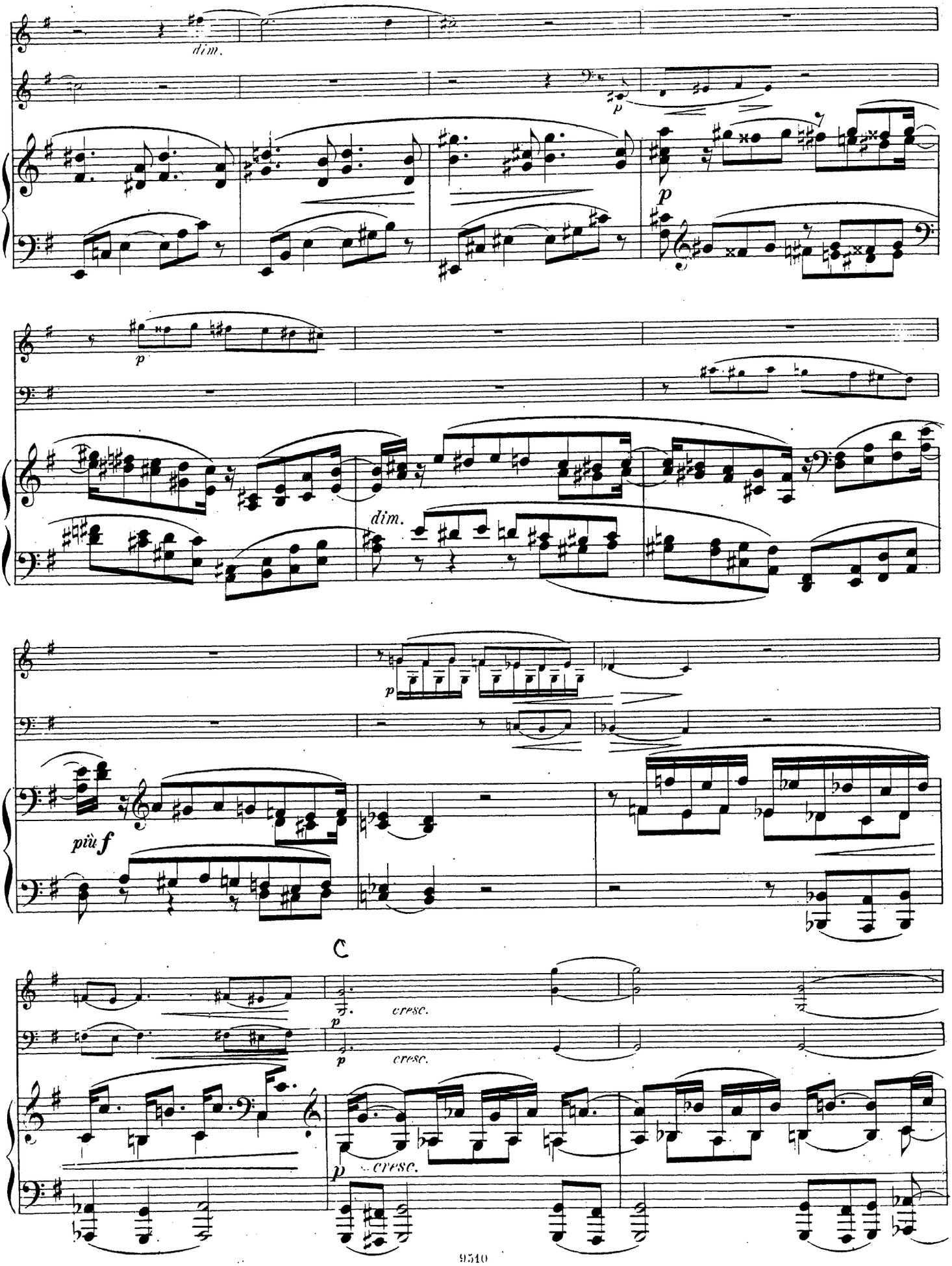
dim.
p
p
dim.
p
più f
C
p
cresc.
p
cresc.
p
cresc.

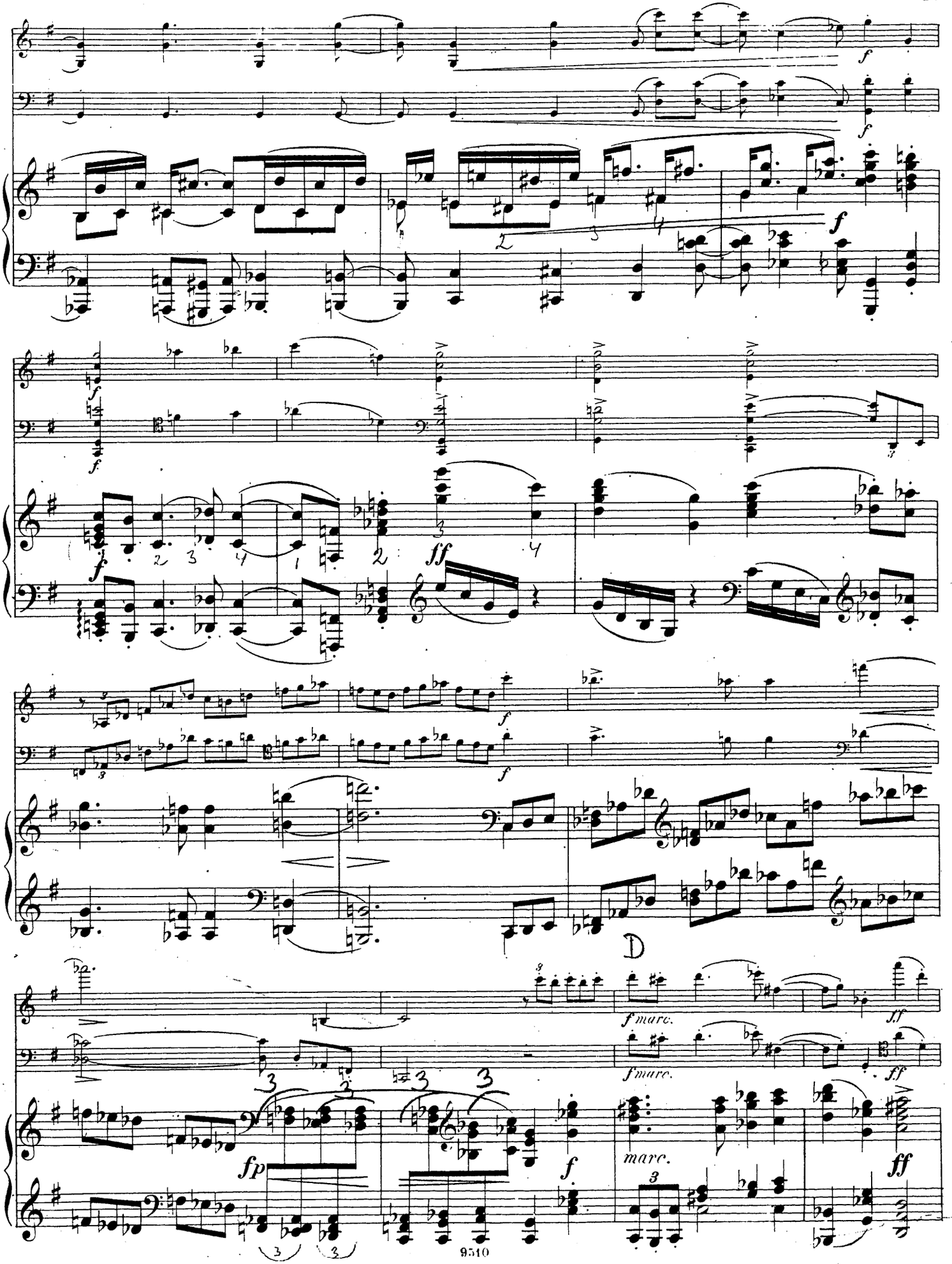
f
ff
D
f marc.
marc.
fp

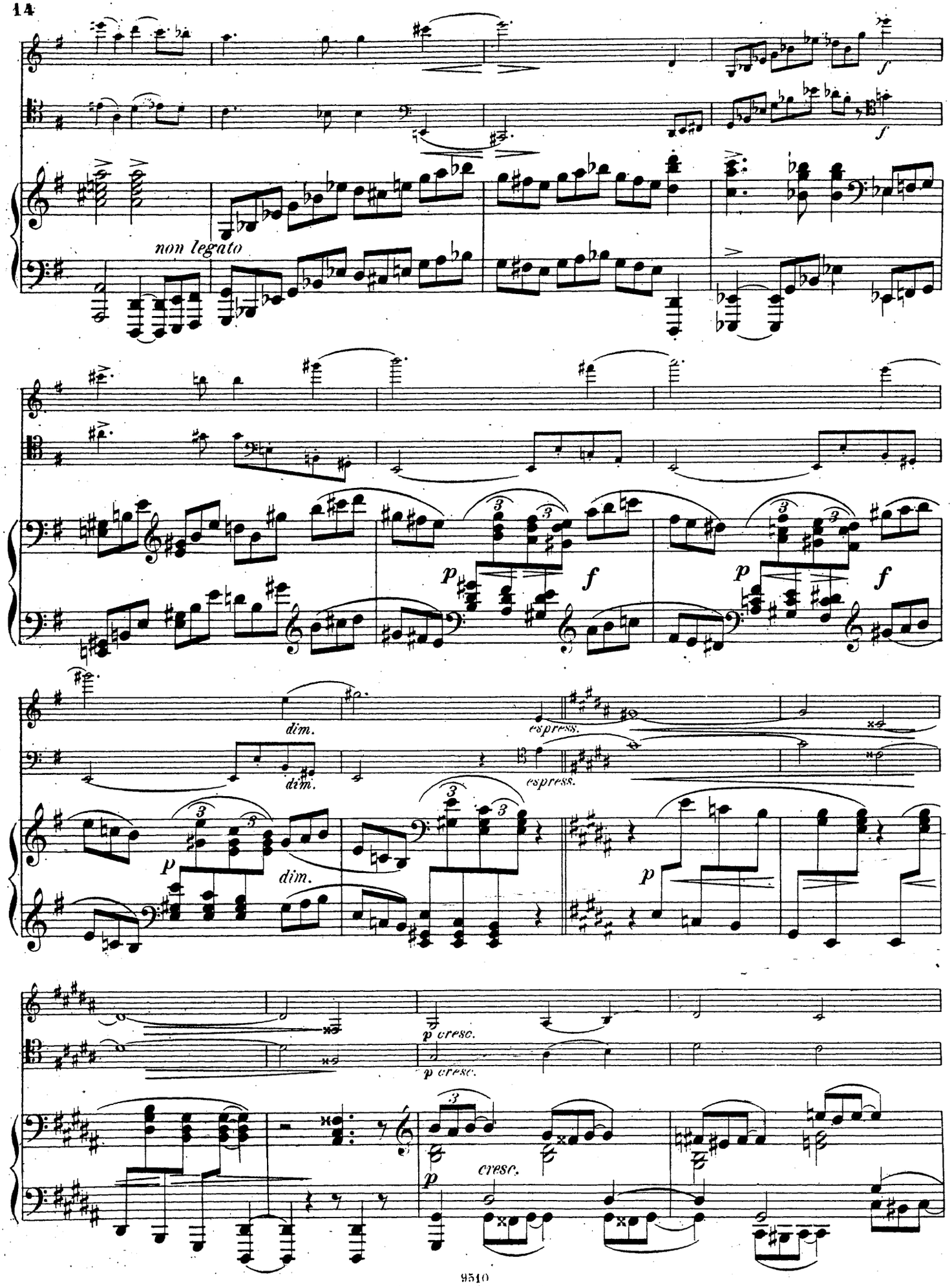
non legato
f
f
p
f
p
f
dim.
dim.
espress.
espress.
p
dim.
p
p cresc.
p cresc.
p
cresc.

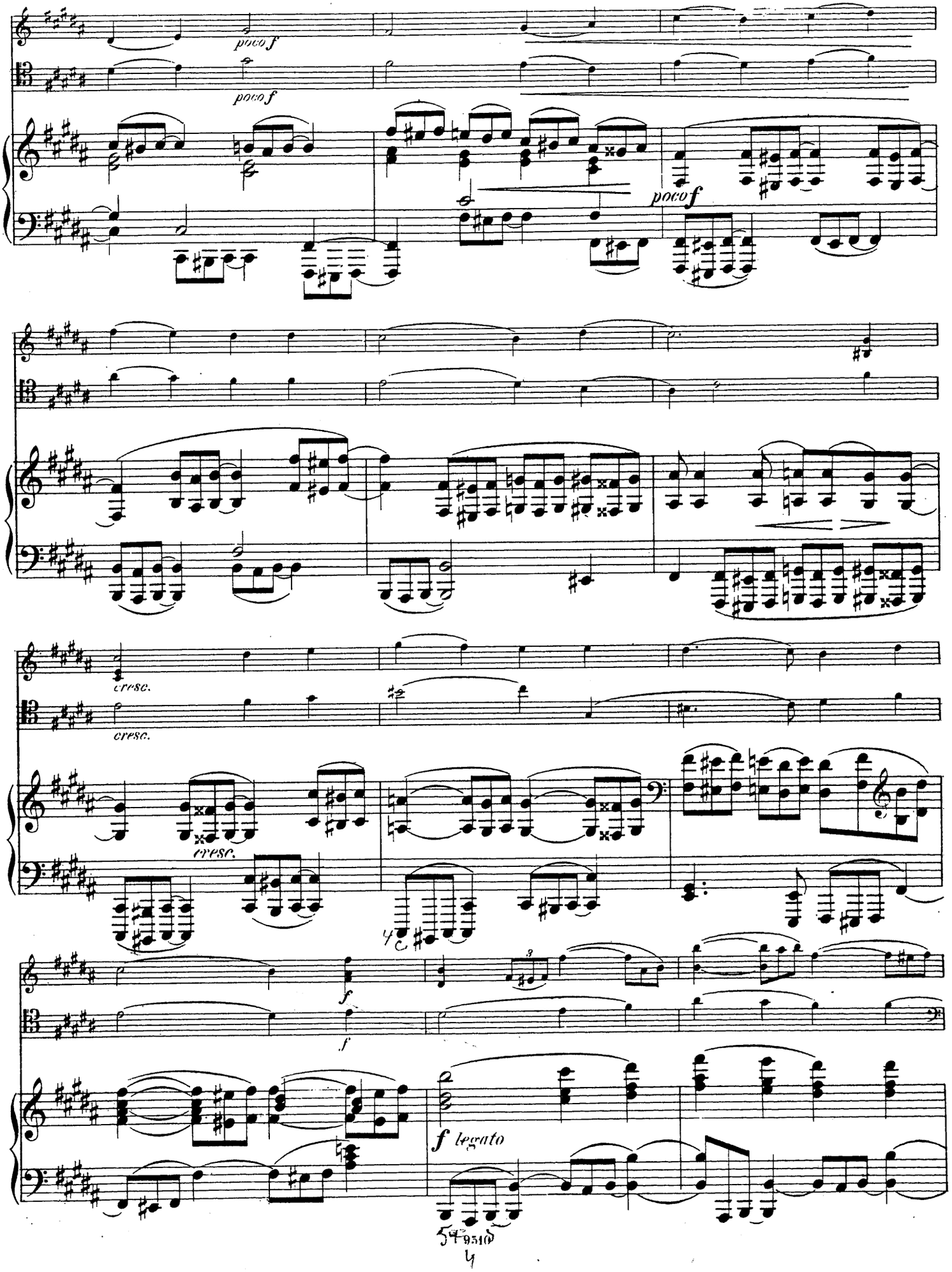
poco f
poco f
poco f
cresc.
cresc.
cresc.
f
f
f legato

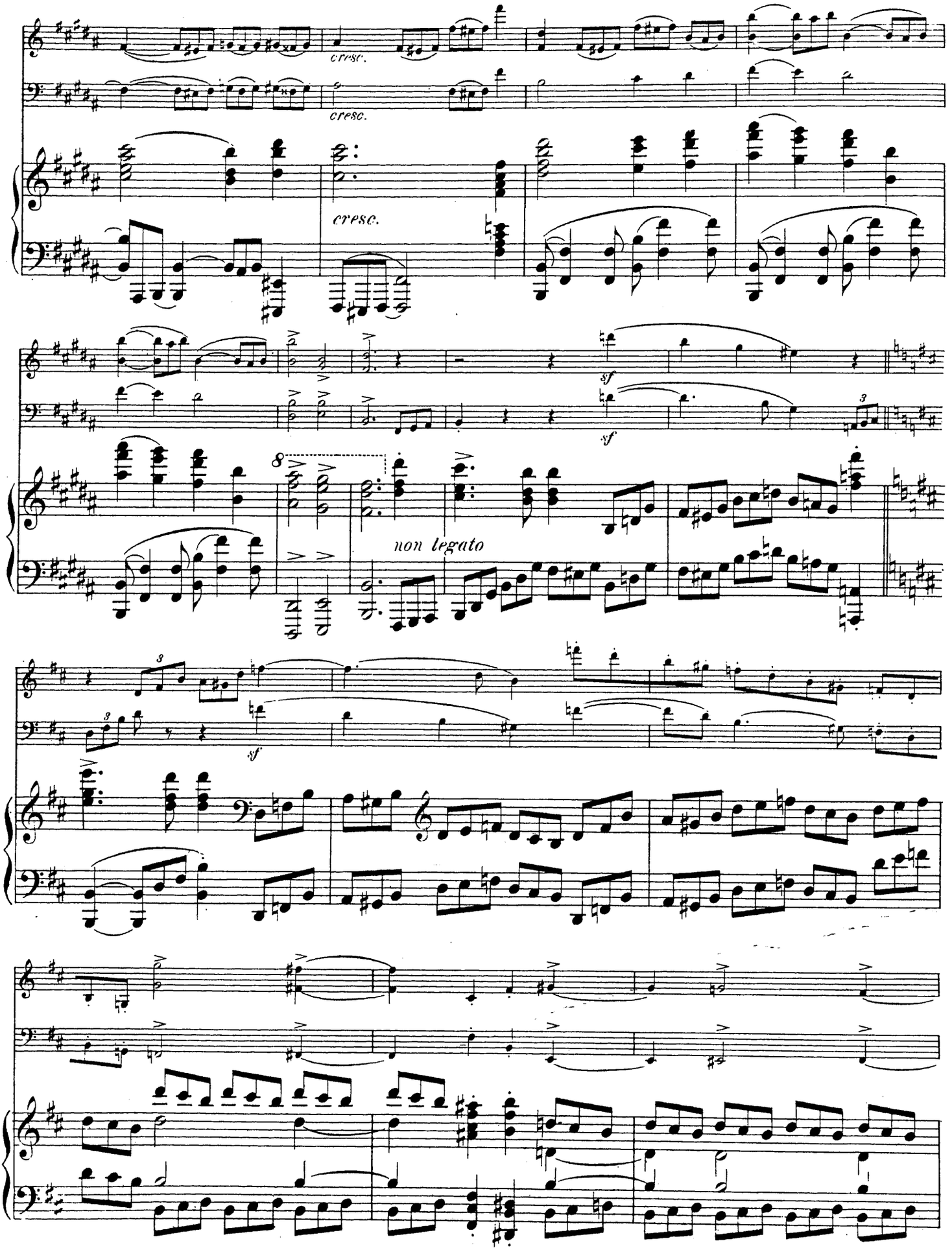
cresc.
cresc.
cresc.
sf
sf
non legato
sf

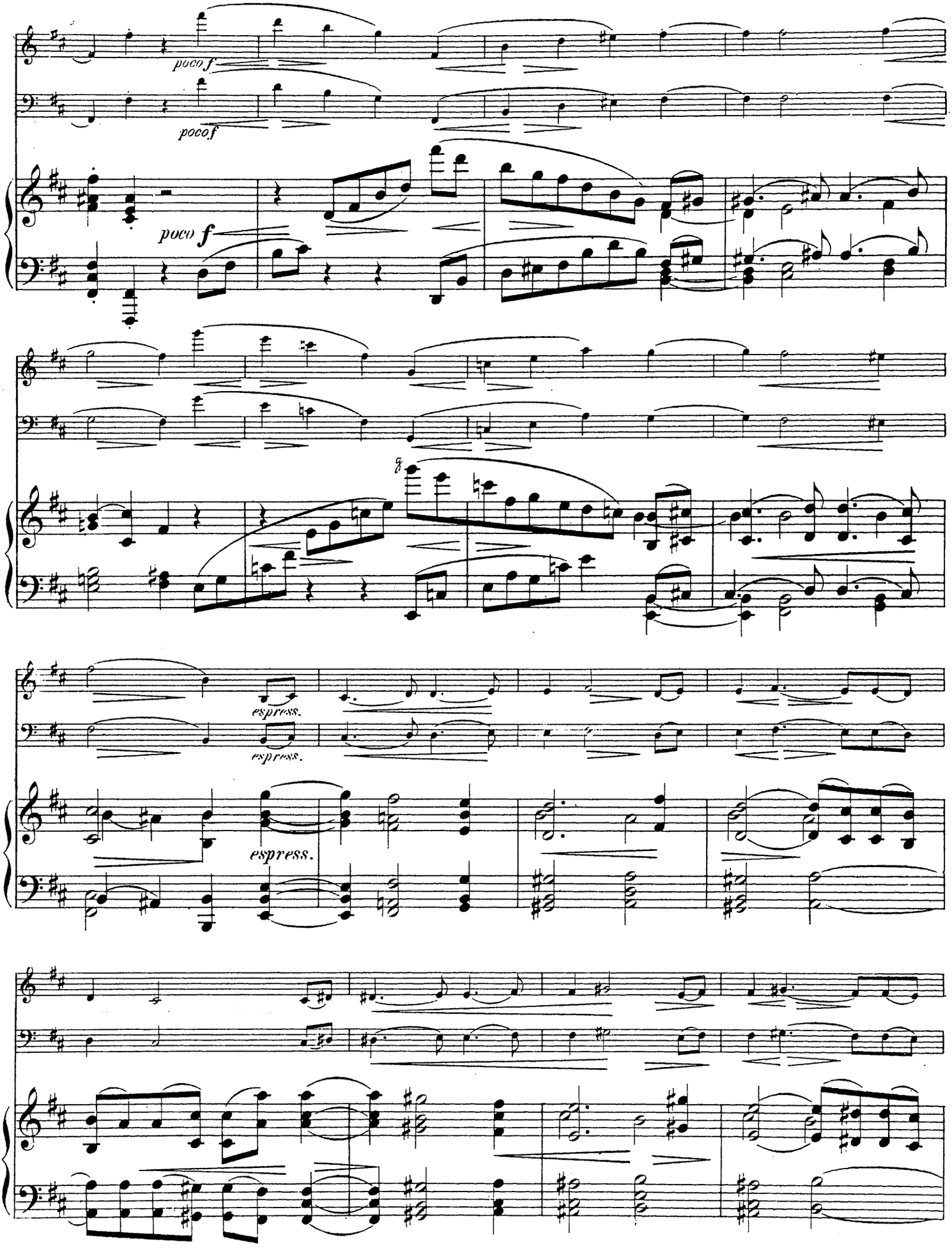
poco f
poco f
poco f
espress.
espress.
espress.

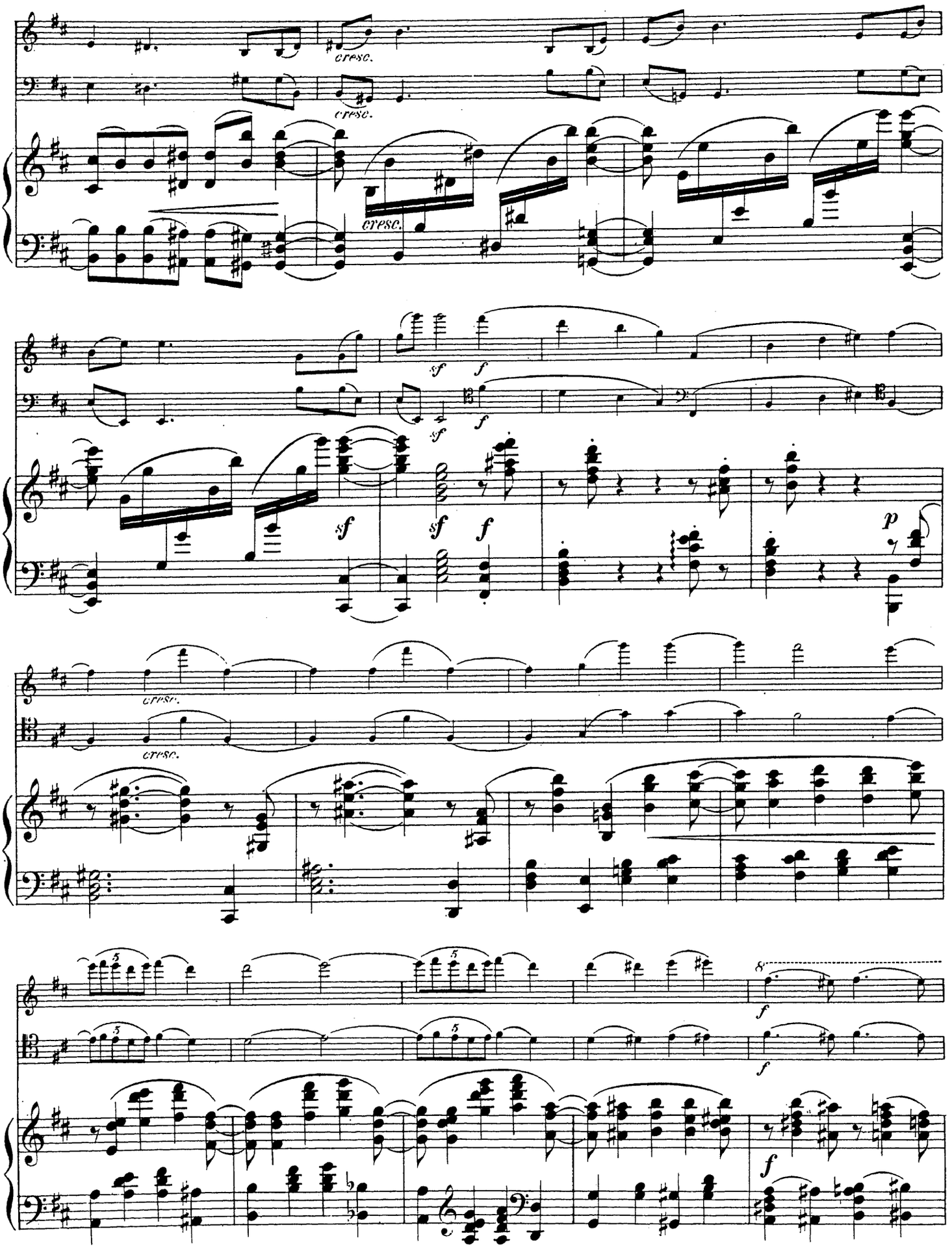
cresc.
cresc.
cresc.
sf
f
sf
f
sf
sf
f
p
cresc.
cresc.
f
f
f

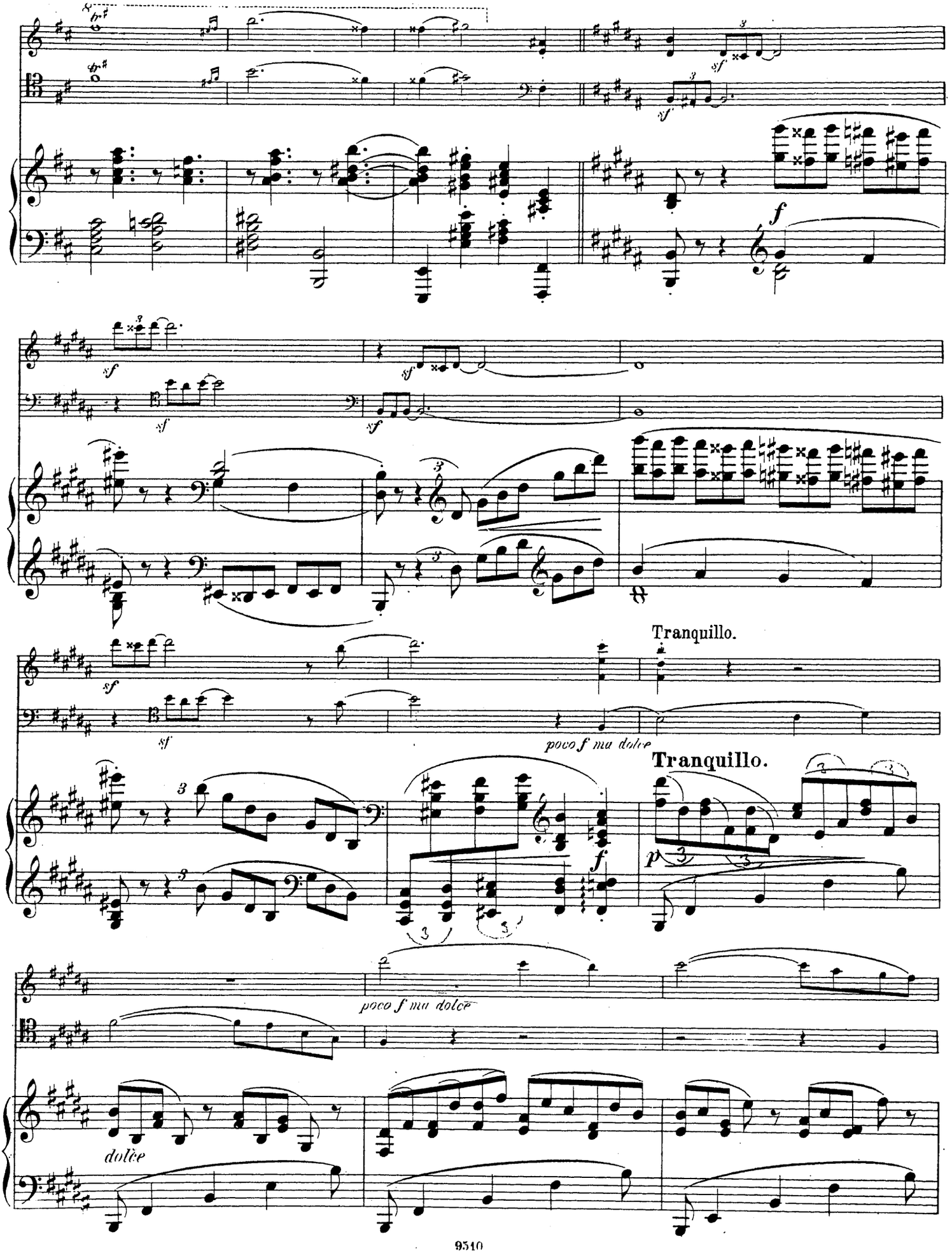
Tranquillo.
poco f ma dolce
Tranquillo.
poco f ma dolce
dolce

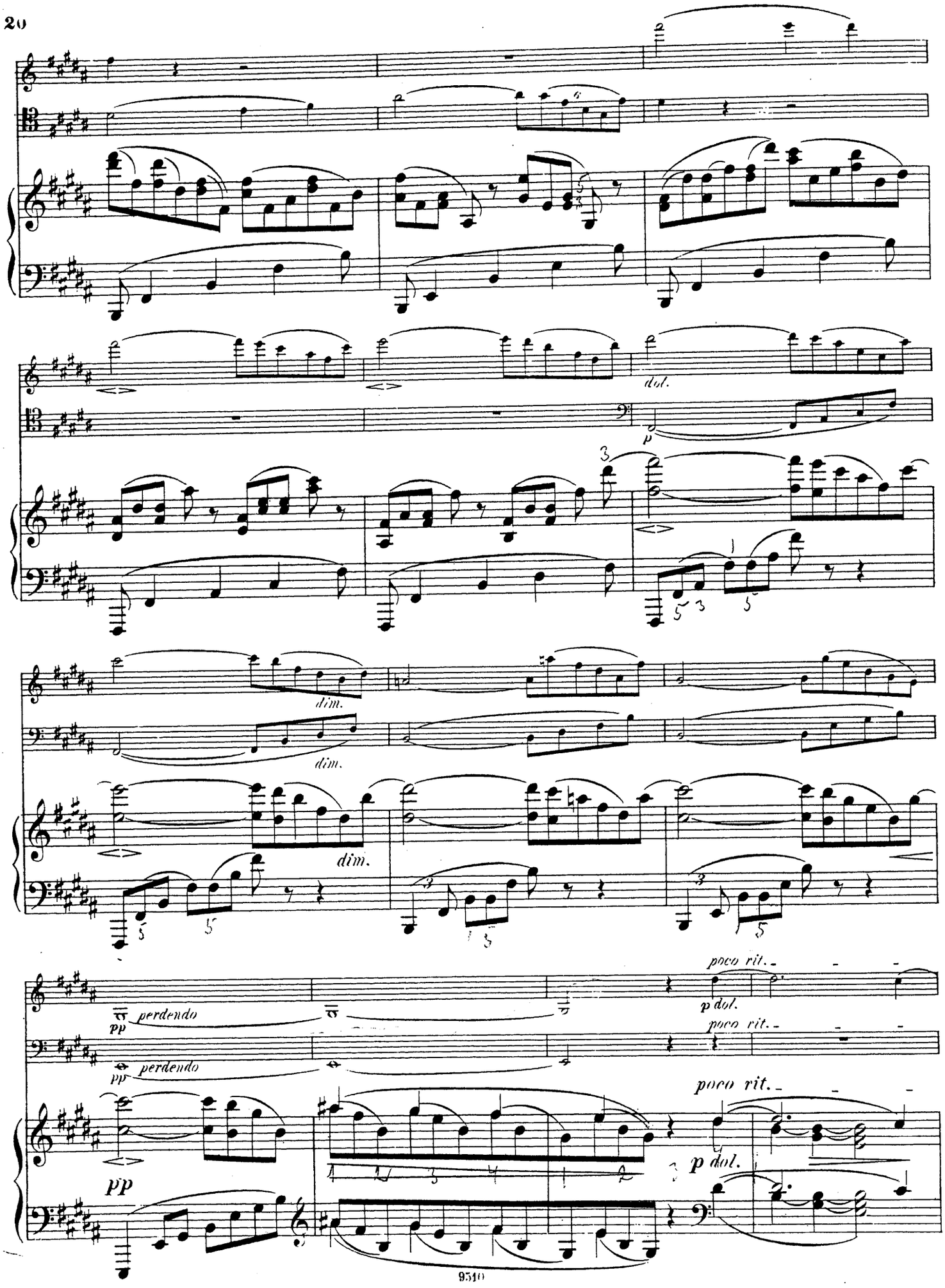
dol.
p
dim.
dim.
dim.
perdendo
pp
perdendo
pp
poco rit.
p dol.
poco rit.
poco rit.
pp
p dol.

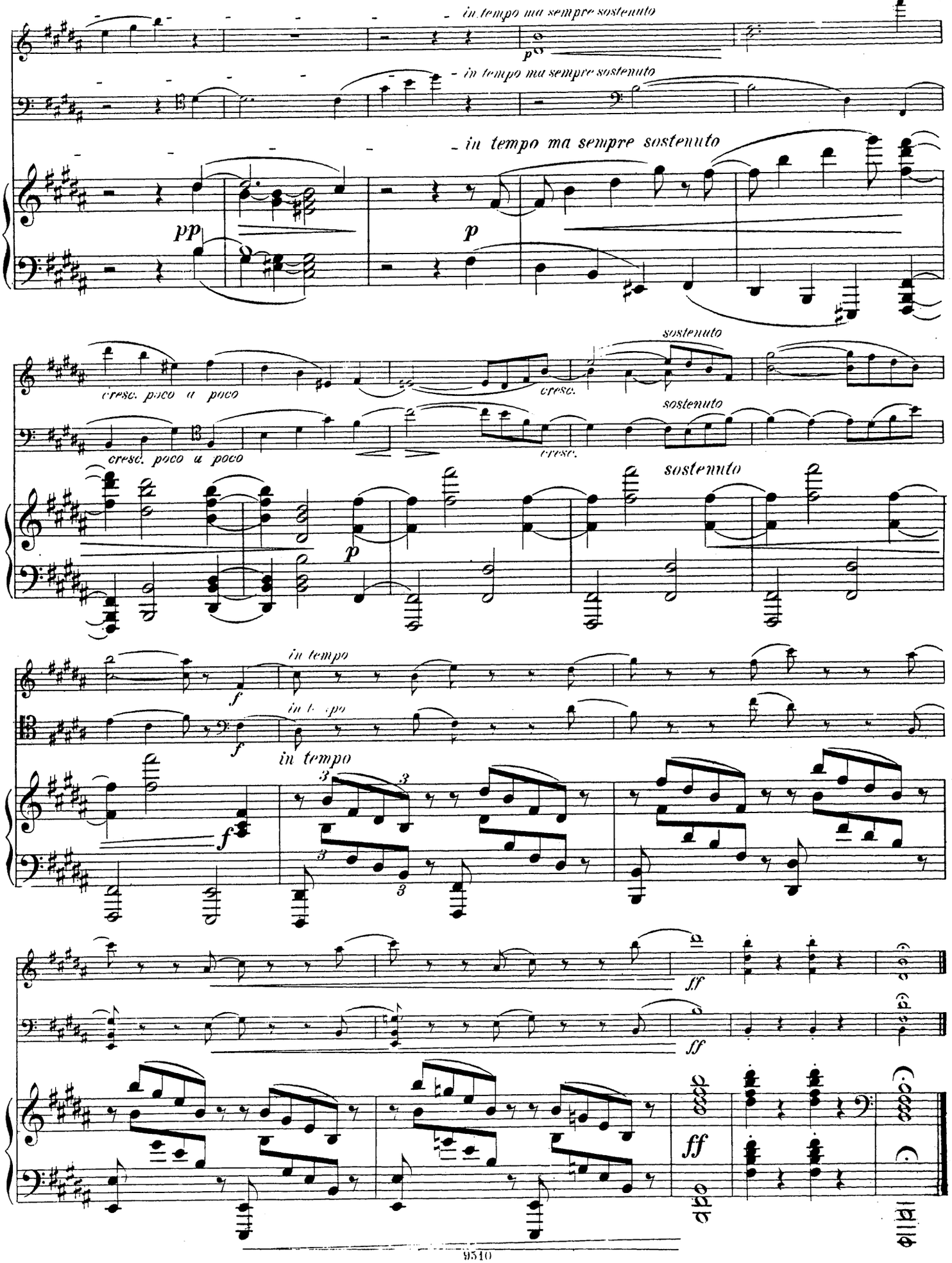
in tempo ma sempre sostenuto
in tempo ma sempre sostenuto
in tempo ma sempre sostenuto
pp
p
cresc. poco a poco
cresc.
sostenuto
cresc. poco a poco
cresc.
sostenuto
p
sostenuto
f
in tempo
f
in tempo
in tempo
3
3
3
3
ff
ff
ff

SCHERZO.

Allegro molto.

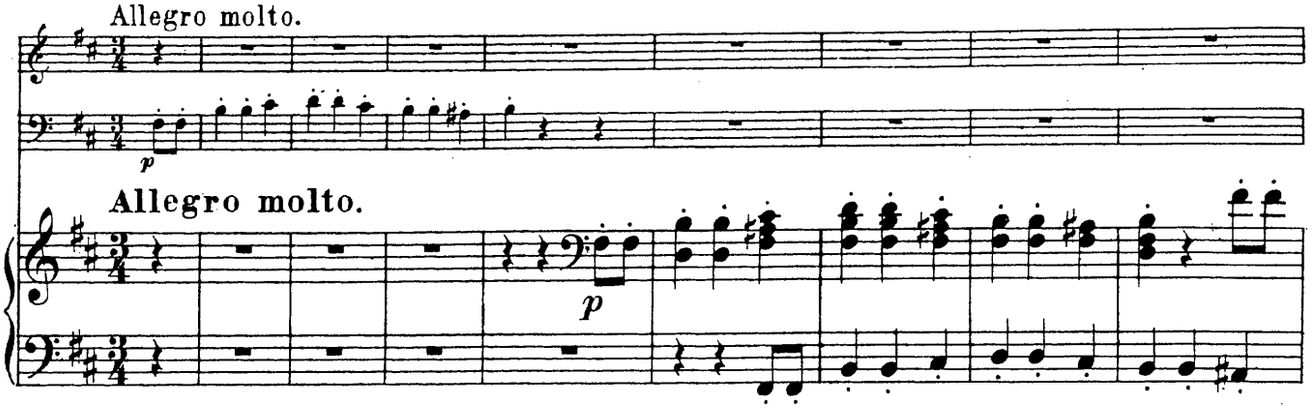

Allegro molto.

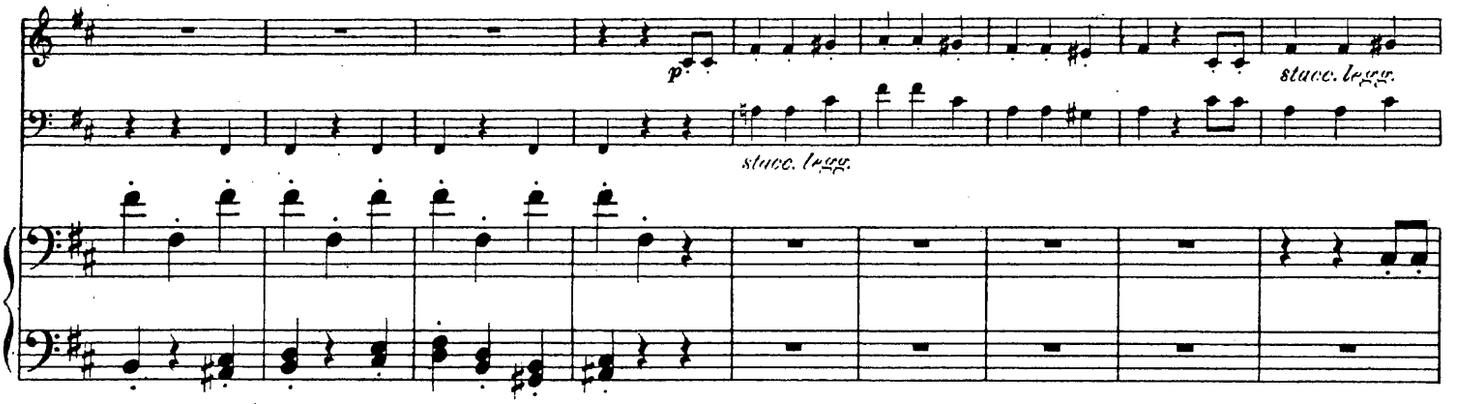

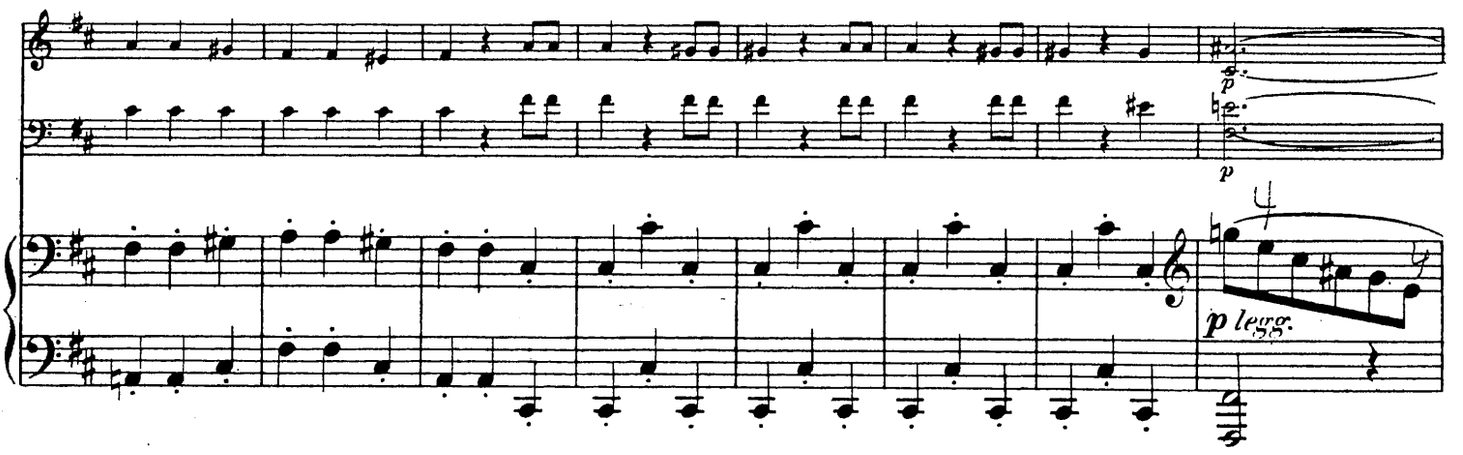

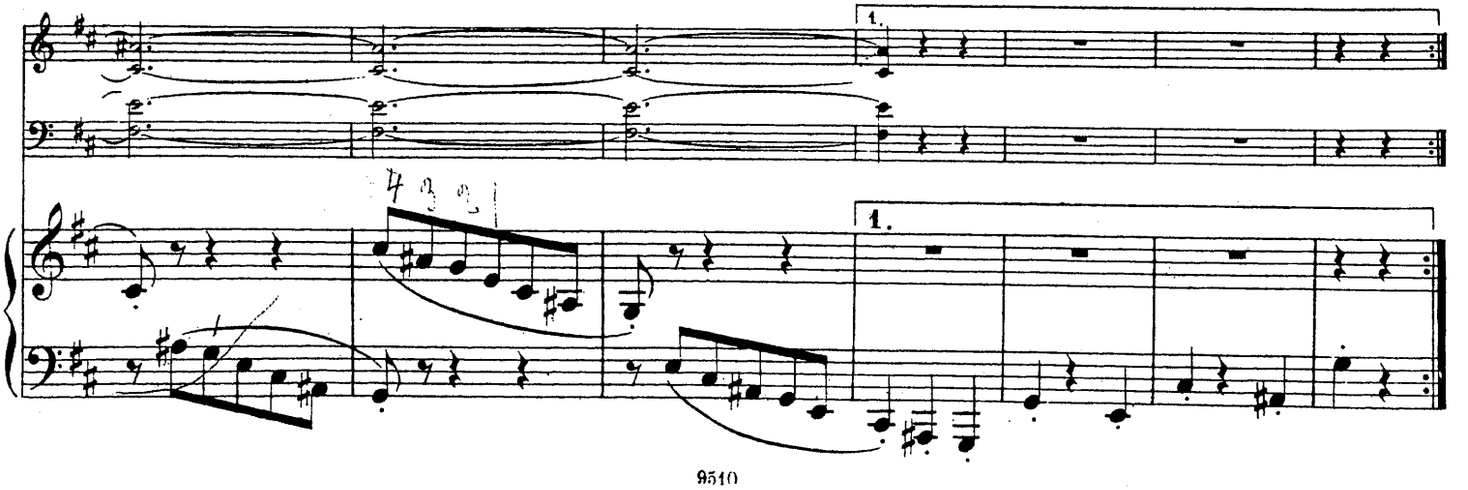

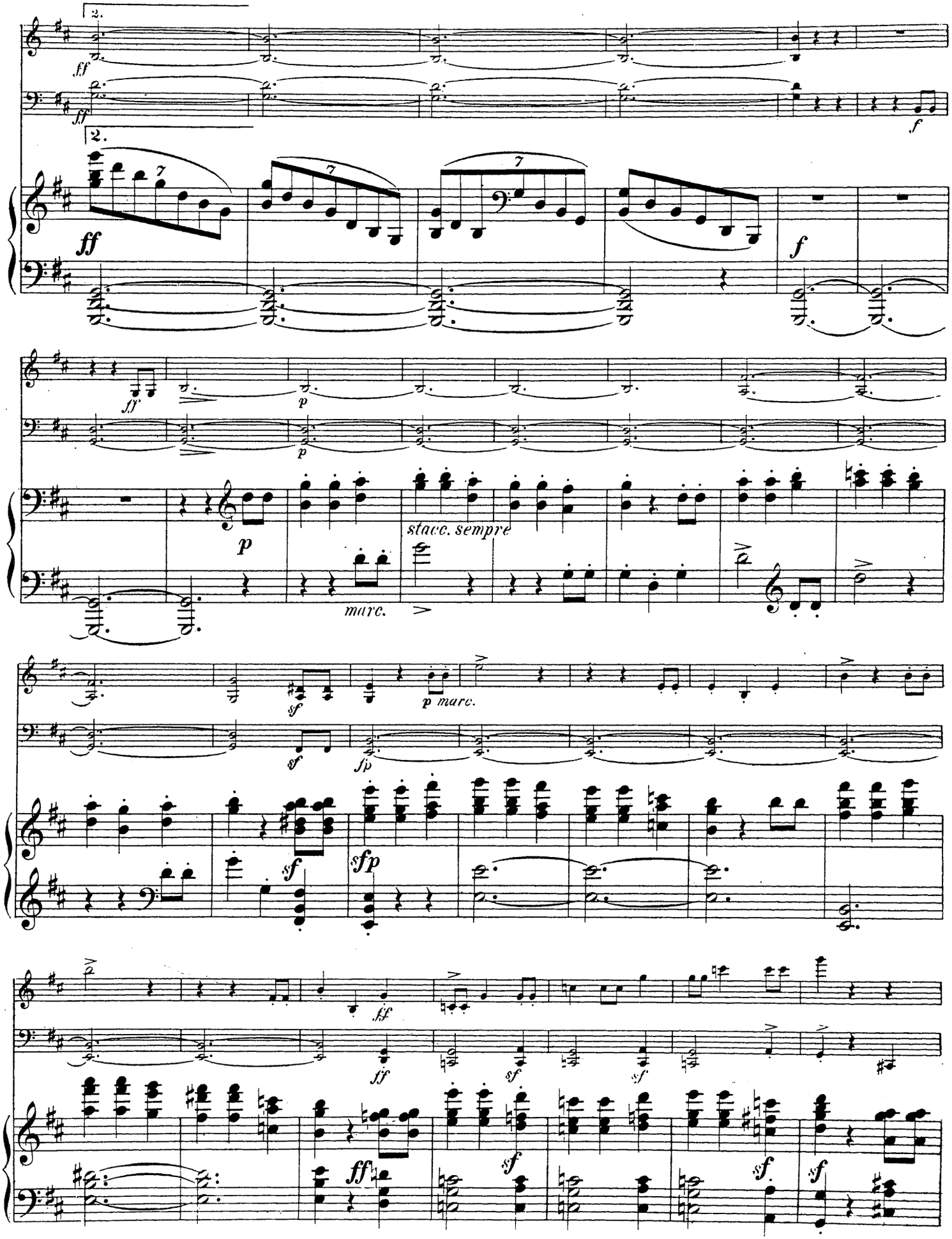
2.
ff
2.
ff
f
ff
f
ff
p
stacc. sempre
marc.
sf
p marc.
sf
fp
sf
sfp
ff
ff
sf
sf
sf
sf
sf

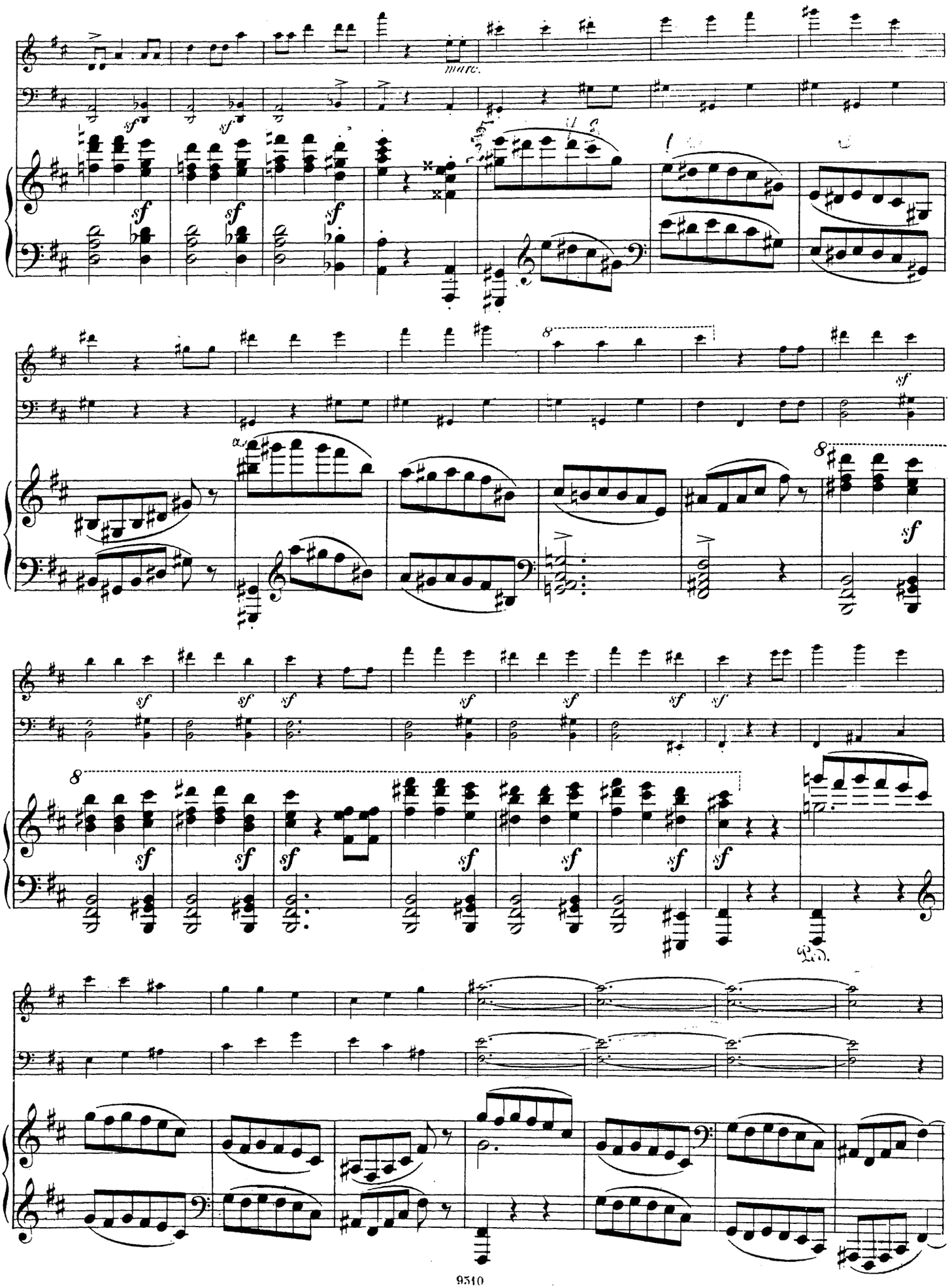
marc.
sf
8
ped.

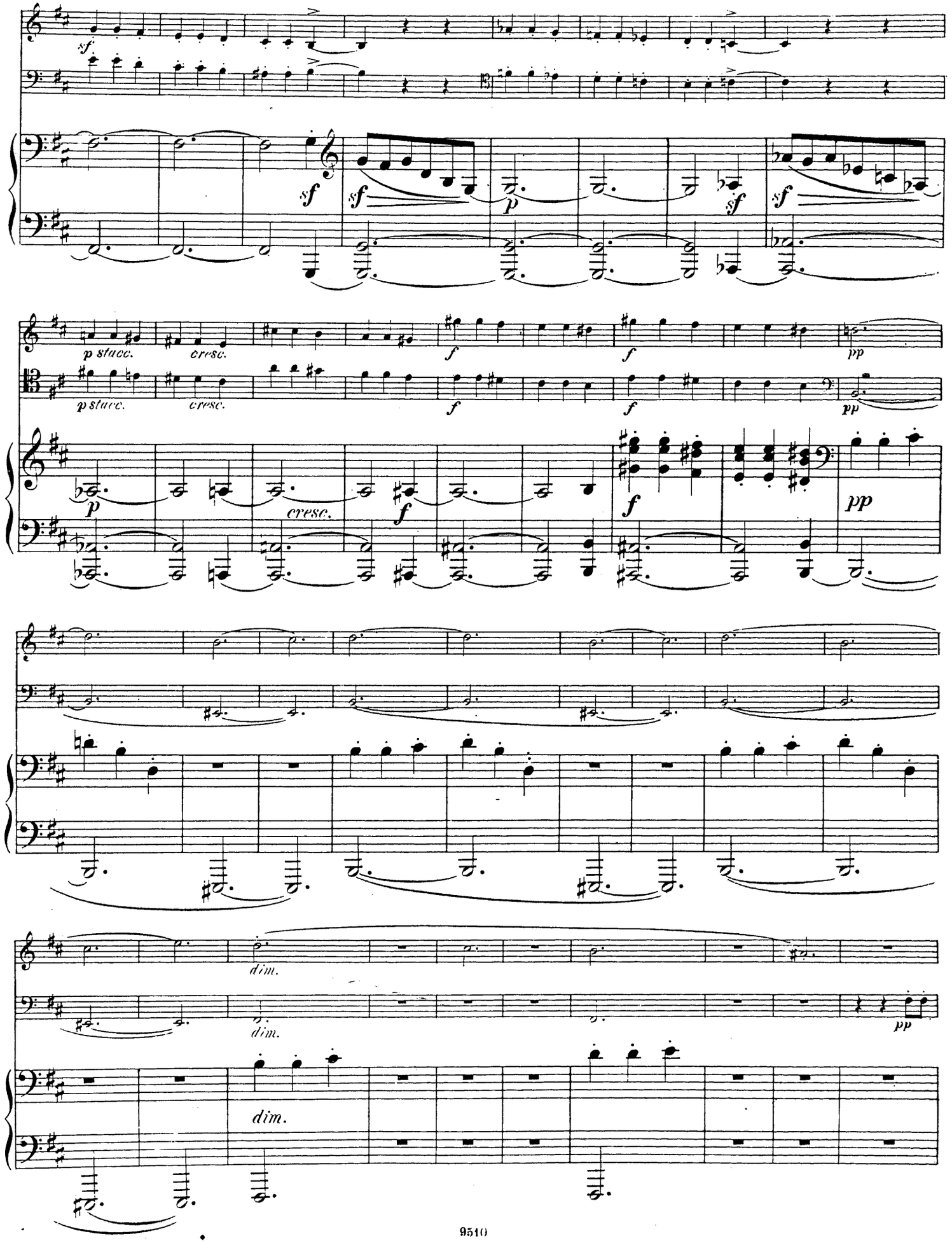
sf
sf
sf
p
sf
sf
p stacc.
cresc.
f
f
pp
p stacc.
cresc.
f
f
pp
p
cresc.
f
f
pp
dim.
dim.
pp
dim.

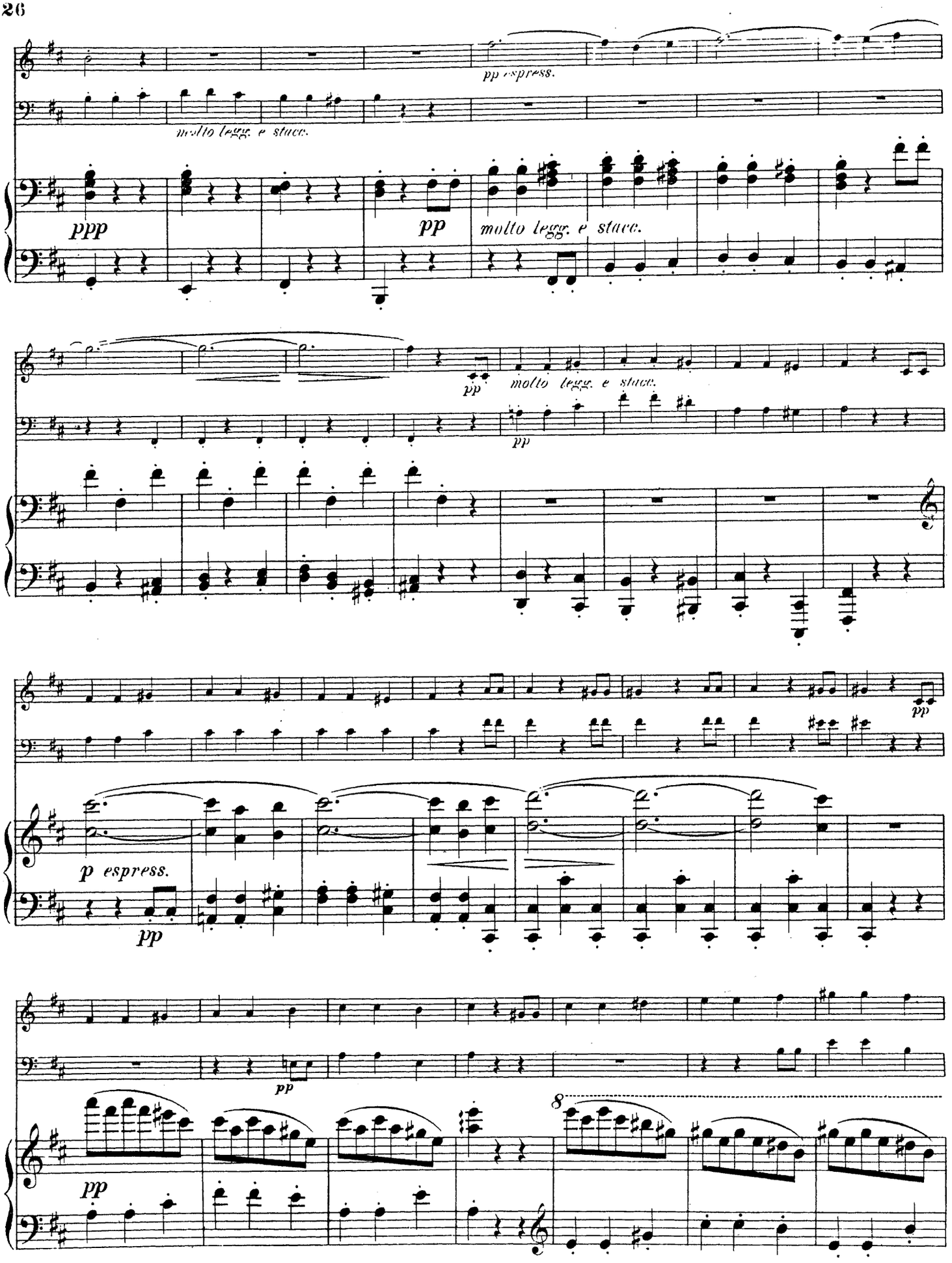
pp espress.
molto legg. e stacc.
ppp
pp
molto legg. e stacc.
pp
molto legg. e stacc.
pp
pp
p espress.
pp
pp
8
pp

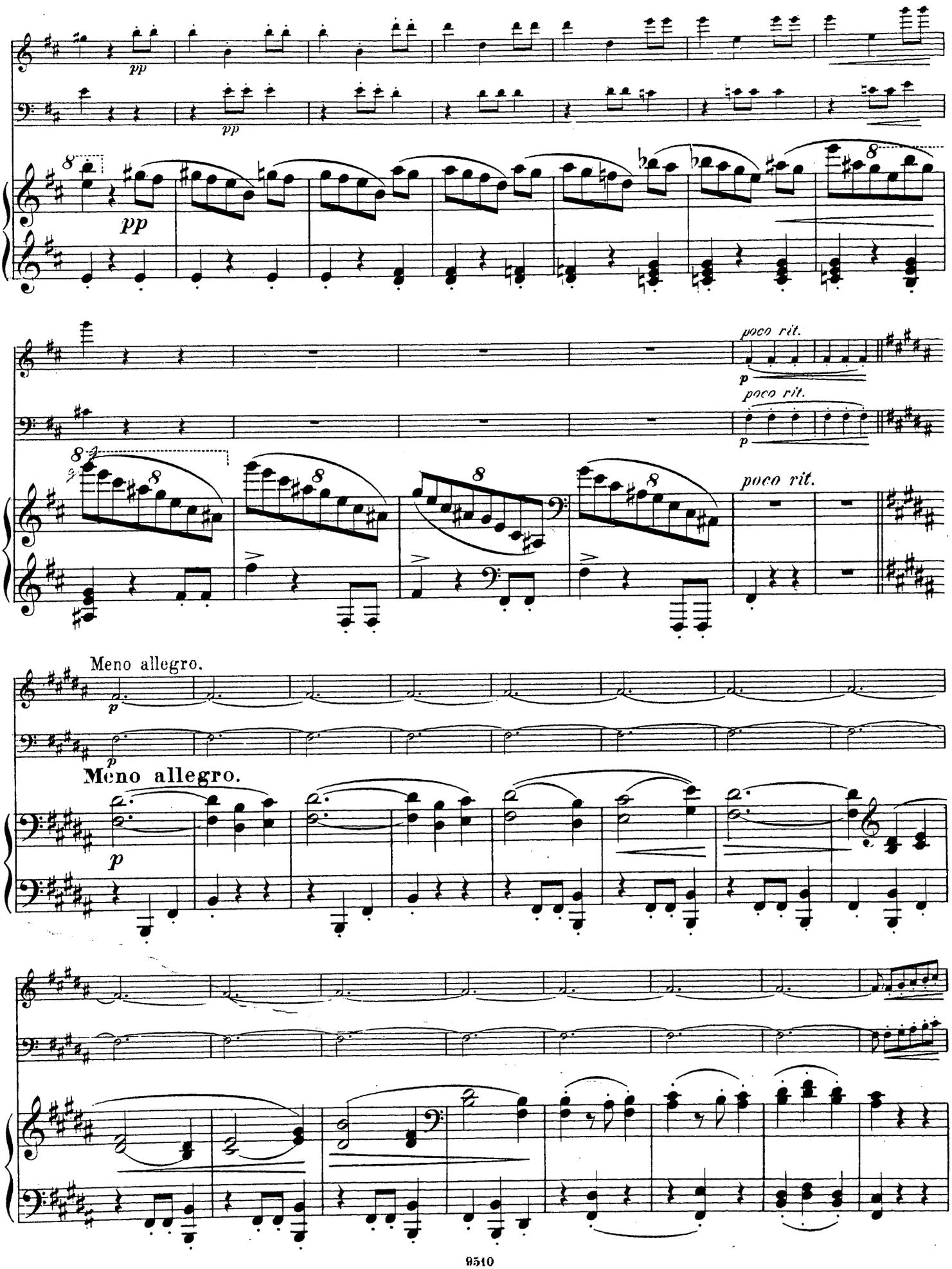
pp
pp
pp
poco rit.
p
poco rit.
p
poco rit.
Meno allegro.
p
Meno allegro.
p

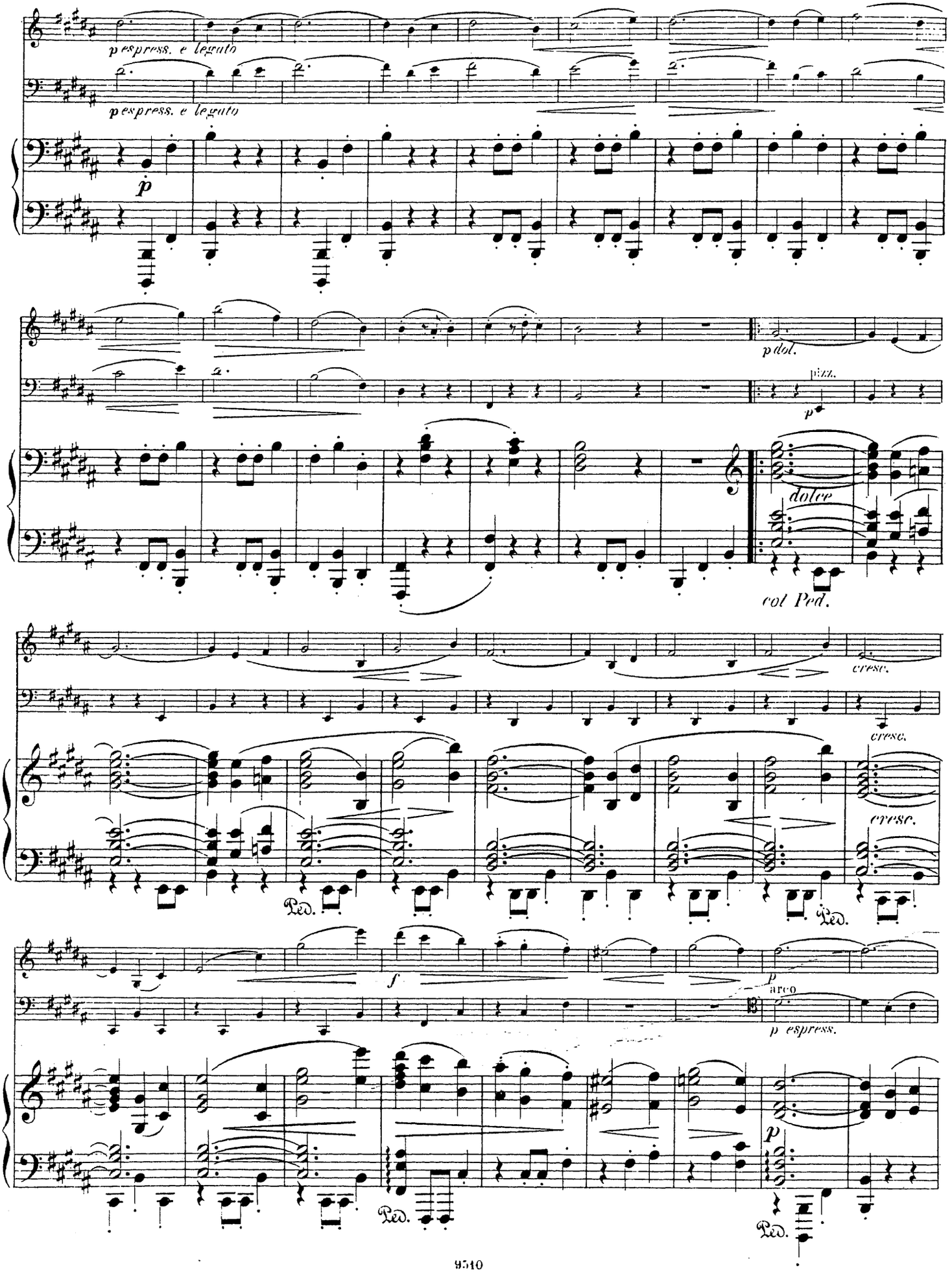
p espress. e legato
p espress. e legato
p
p dol.
pizz.
p
dolce
col Ped.
cresc.
cresc.
cresc.
Ped.
Ped.
f
p
arco
p espress.
p
Ped.
Ped.

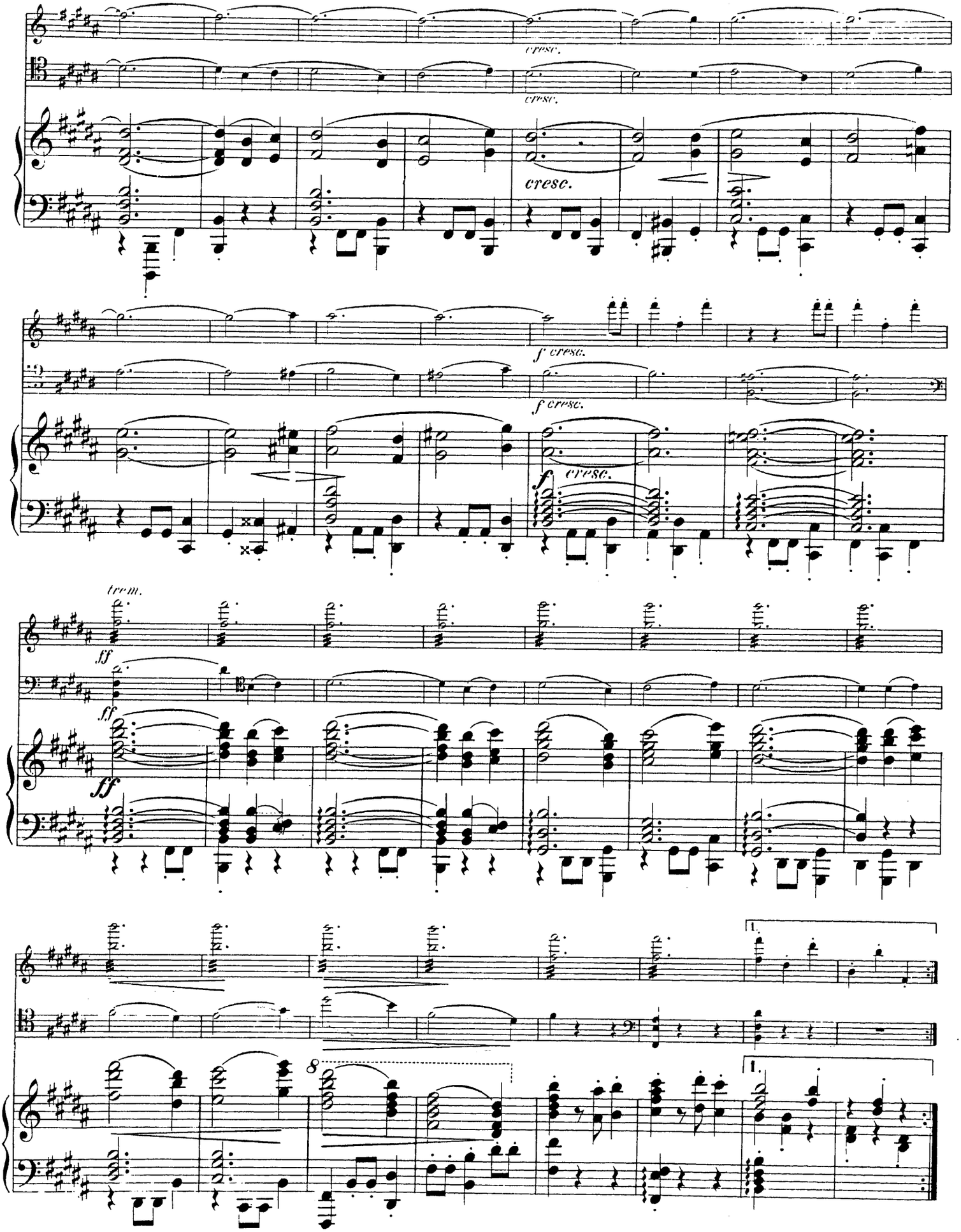
cresc.
cresc.
cresc.
f cresc.
f cresc.
f cresc.
trem.
ff
ff
ff
1.
8
1.

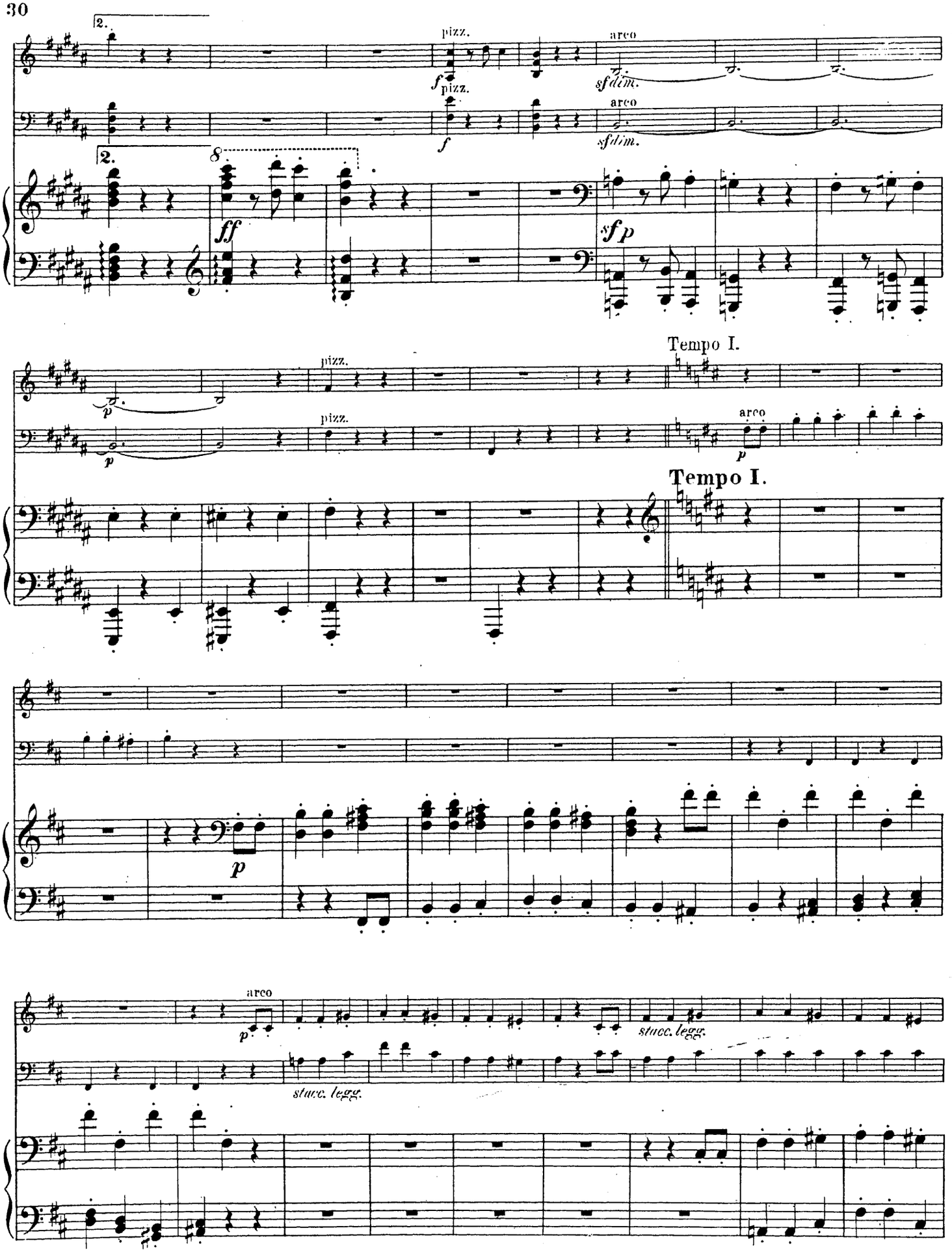
2.
pizz.
arco
sfdim.
ff
sfp
Tempo I.
Tempo I.
p
stacc. legg.

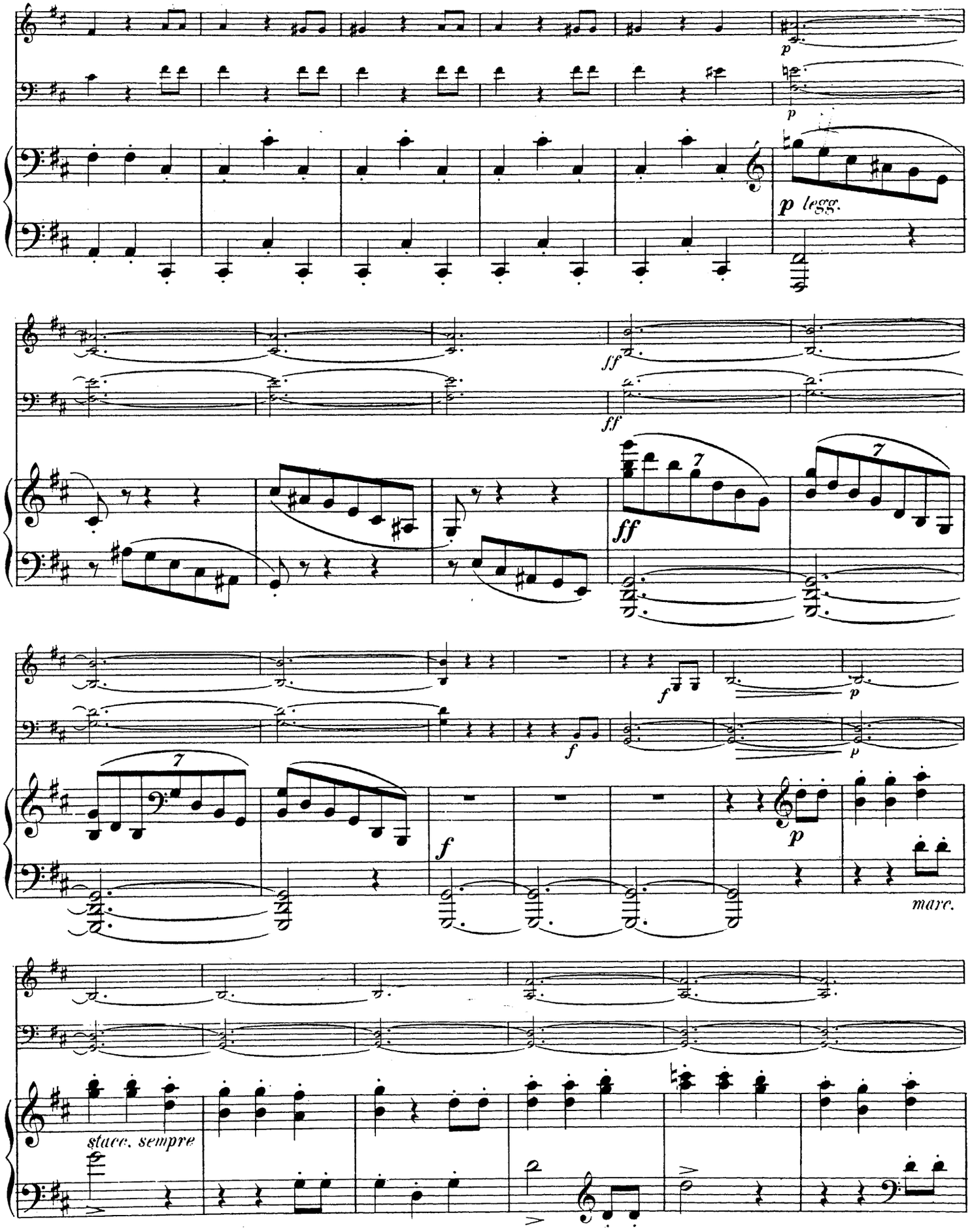
p
p
p legg.
ff
ff
ff
7
7
f
f
p
p
7
f
p
marc.
stacc. sempre

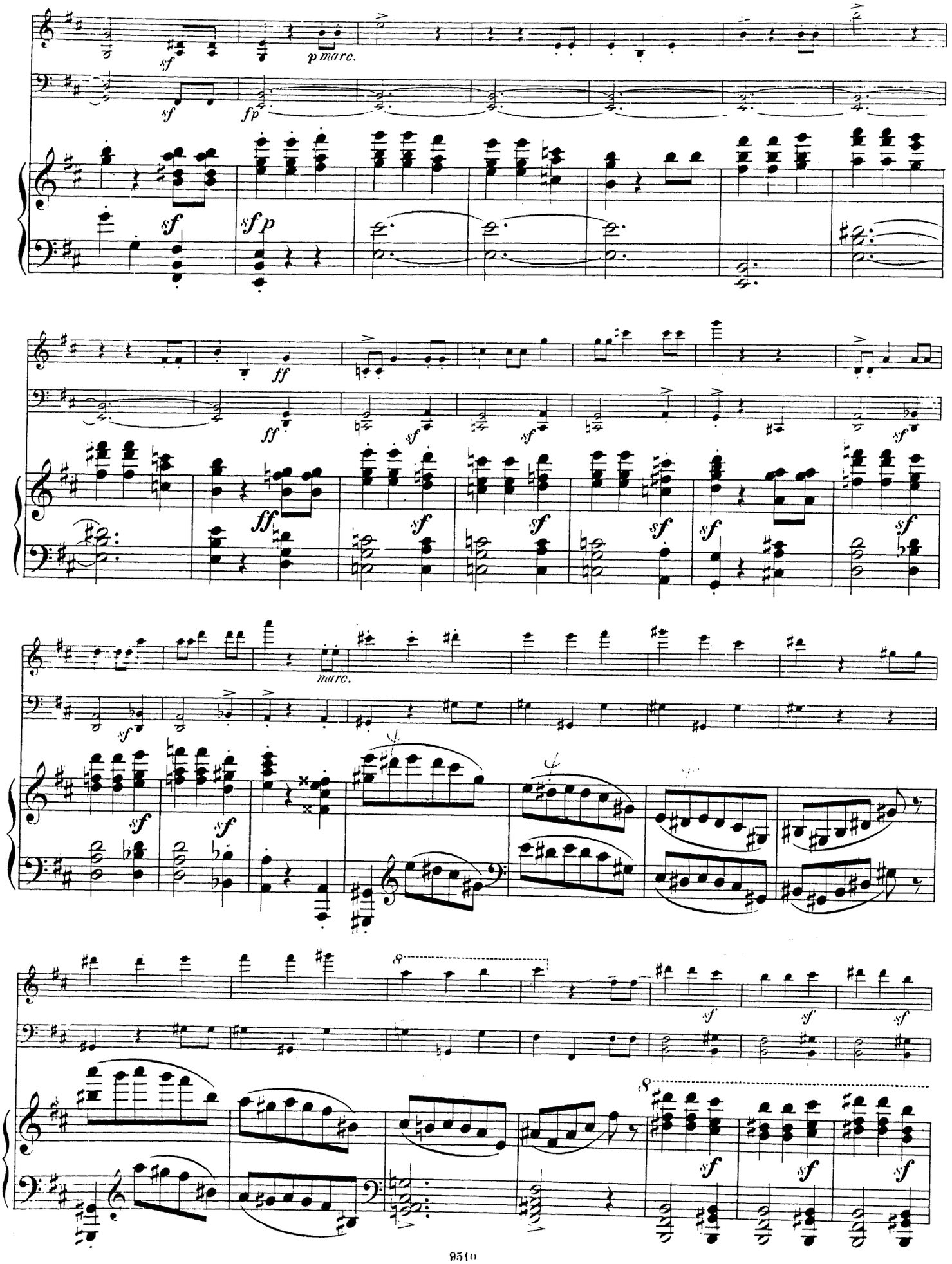
sf
p marc.
fp
sf p
ff
marc.

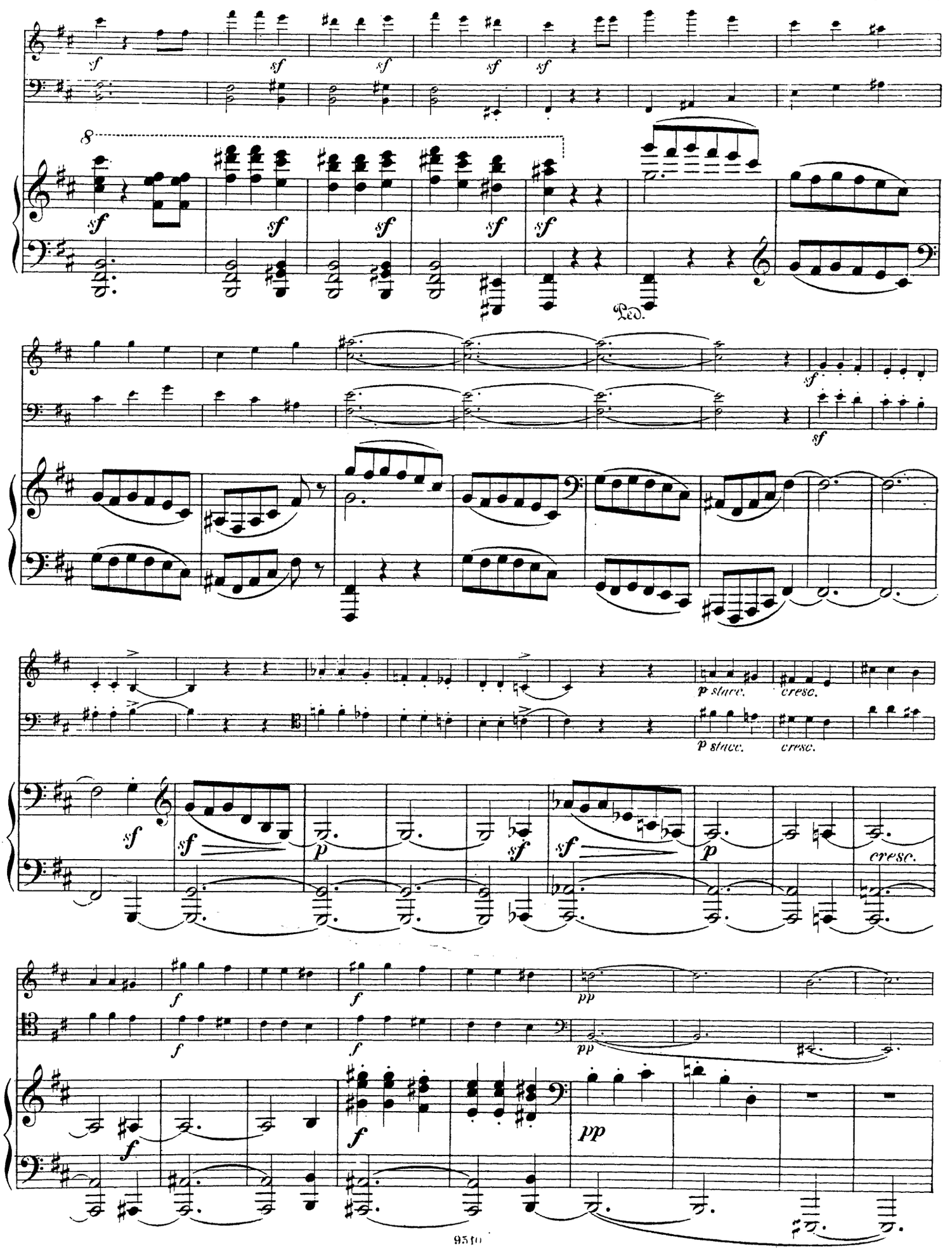
8
Ped.
p stacc.
cresc.
p stacc.
cresc.
cresc.
pp
pp
pp

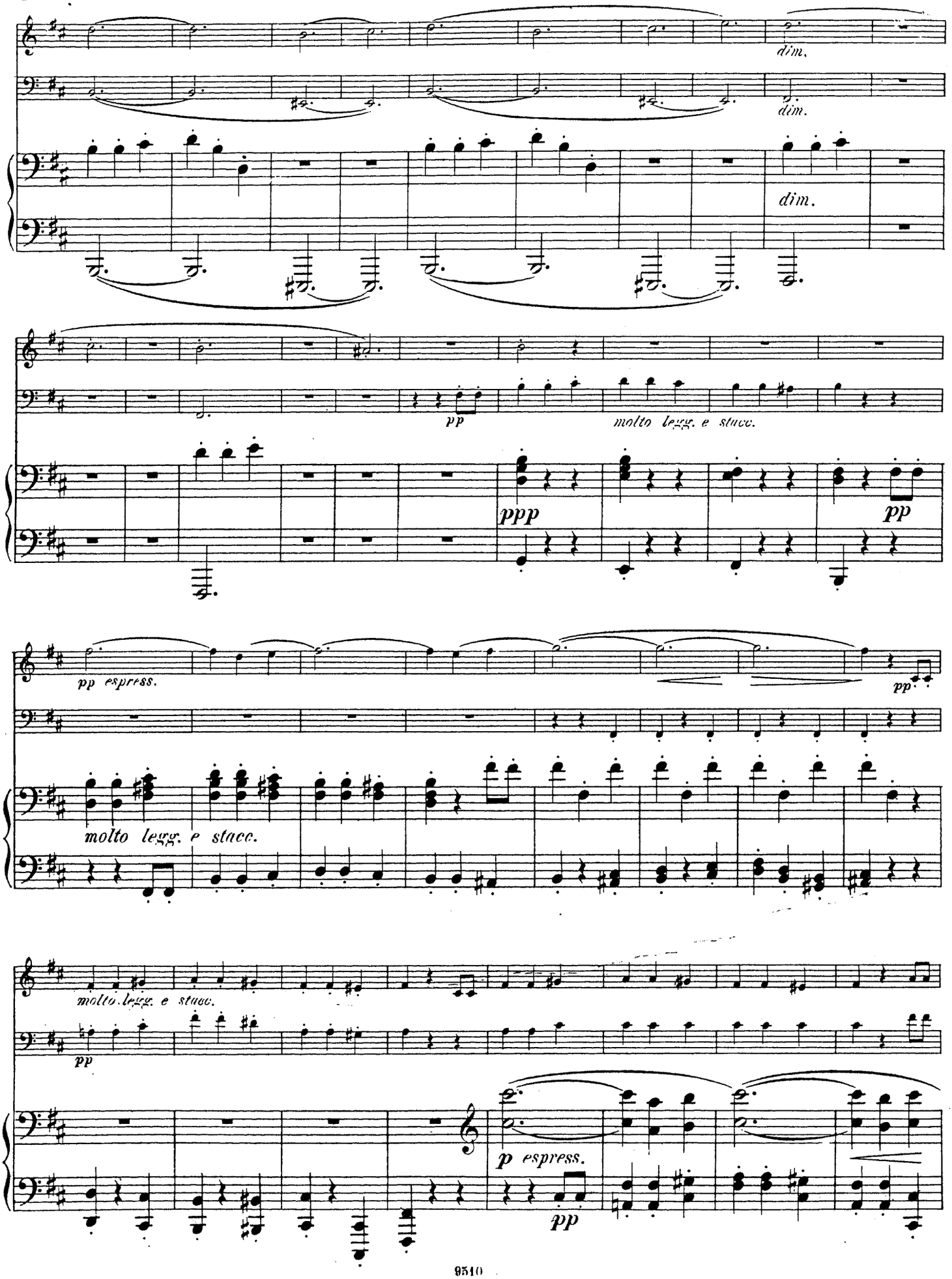
dim.
dim.
dim.
pp
molto legg. e stacc.
ppp
pp
pp espress.
pp
molto legg. e stacc.
molto legg. e stacc.
pp
p espress.
pp

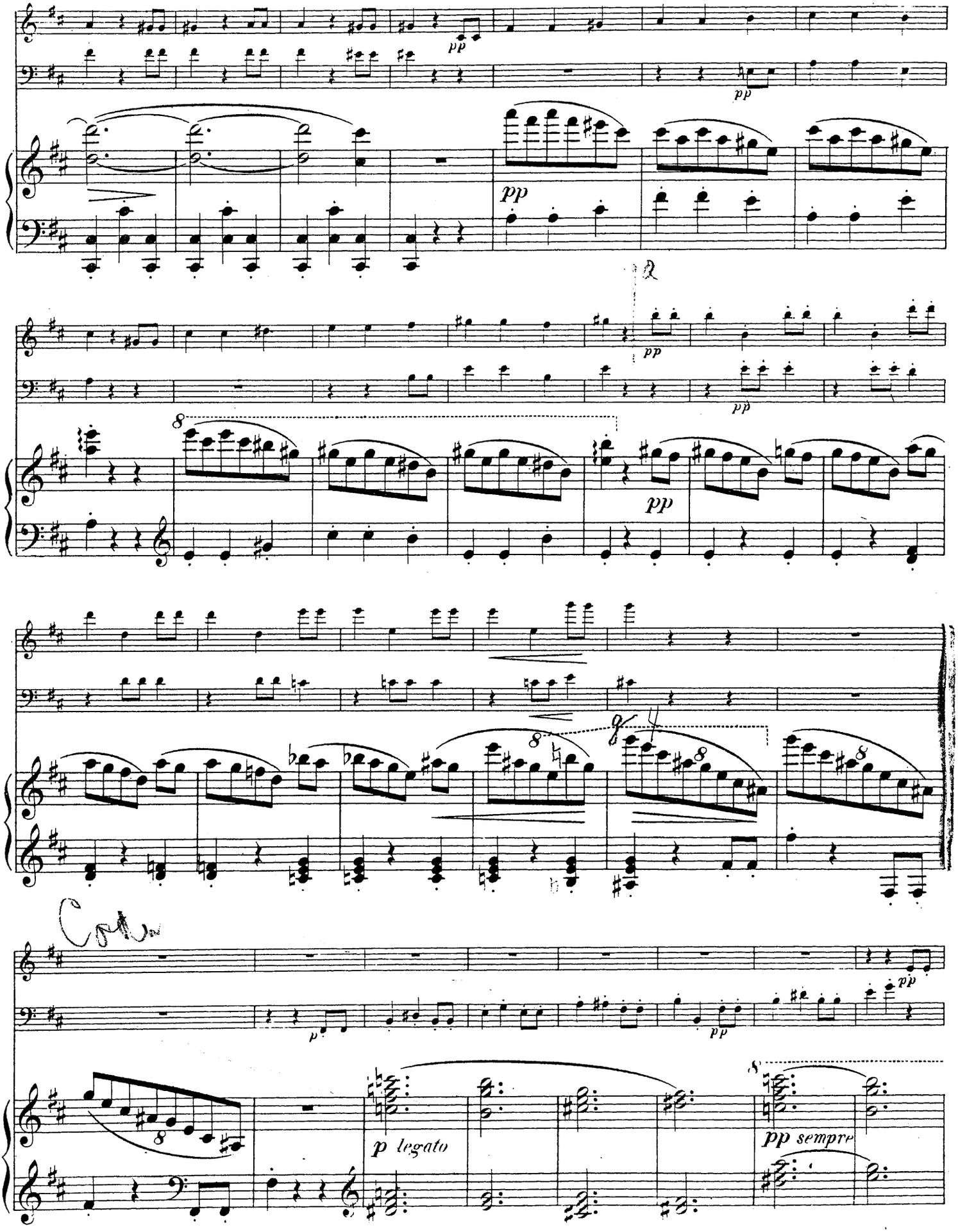
pp
pp
pp
pp
pp
pp
p
pp
pp
p legato
pp sempre

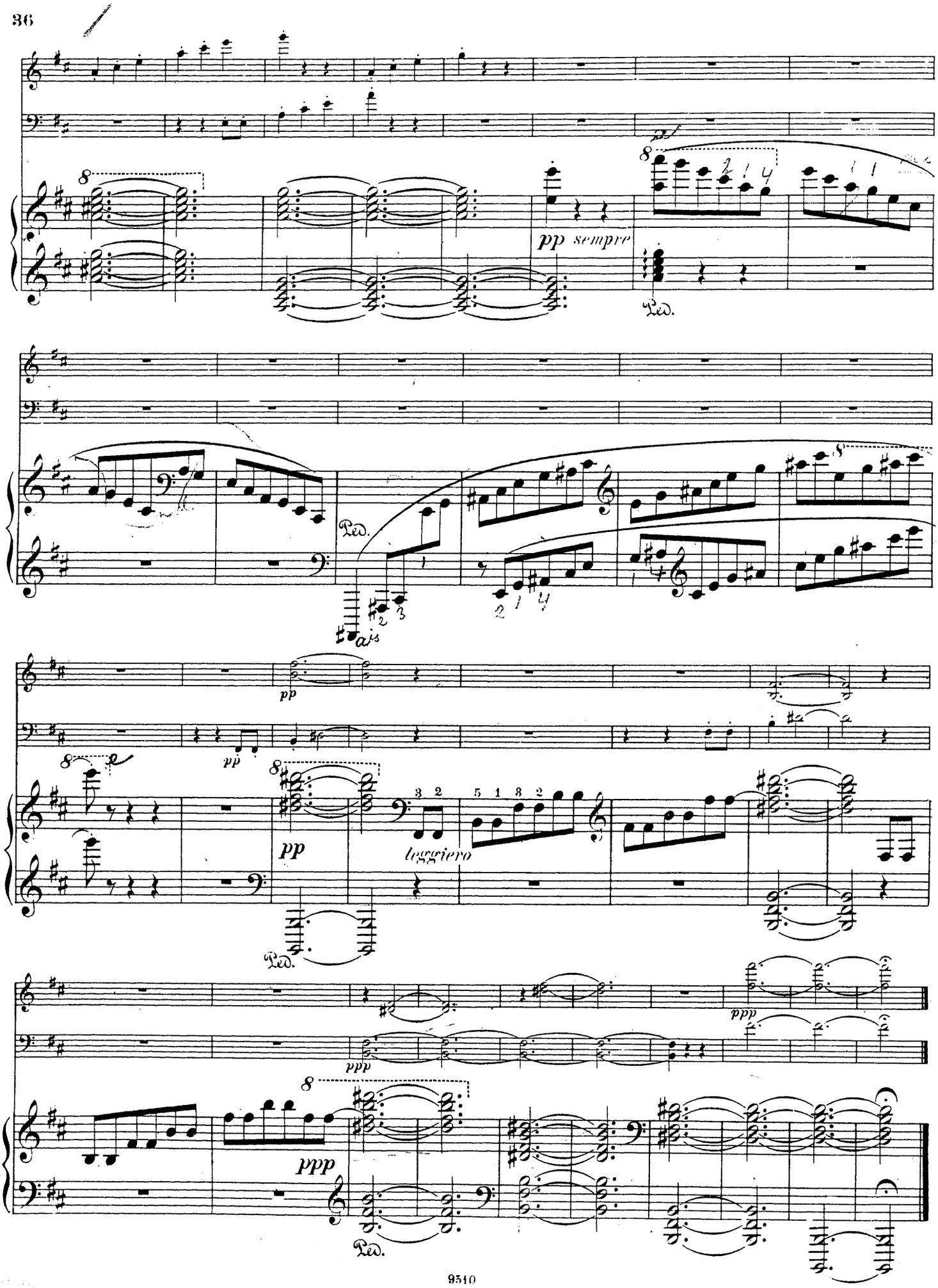
pp sempre
Ped.
Ped.
pp
pp
pp
leggiero
Ped.
ppp
ppp
ppp
Ped.

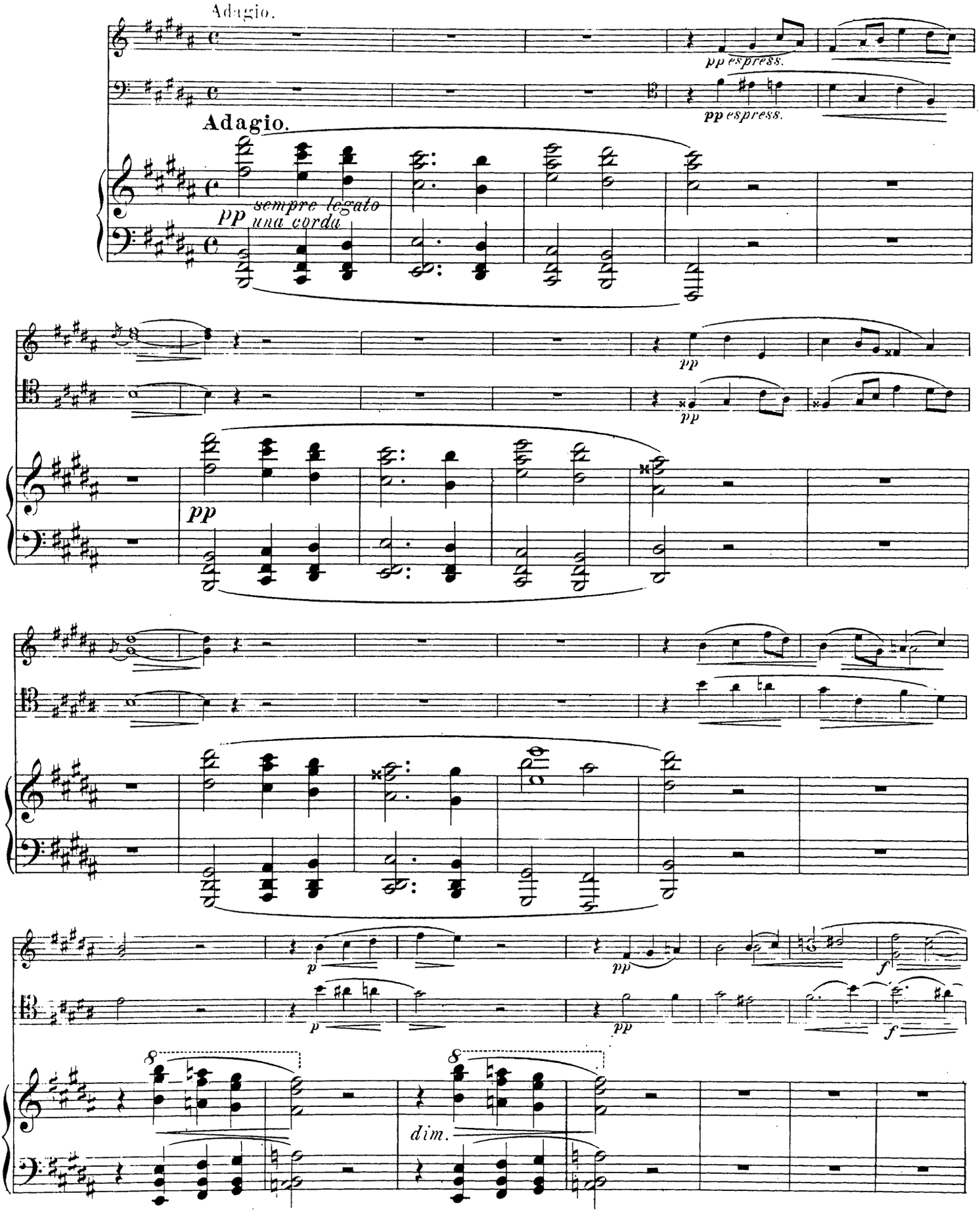
Adagio.
pp espress.
pp espress.
Adagio.
sempre legato
pp una corda
pp
pp
pp
pp
p
pp
f
p
pp
f
8
8
dim.

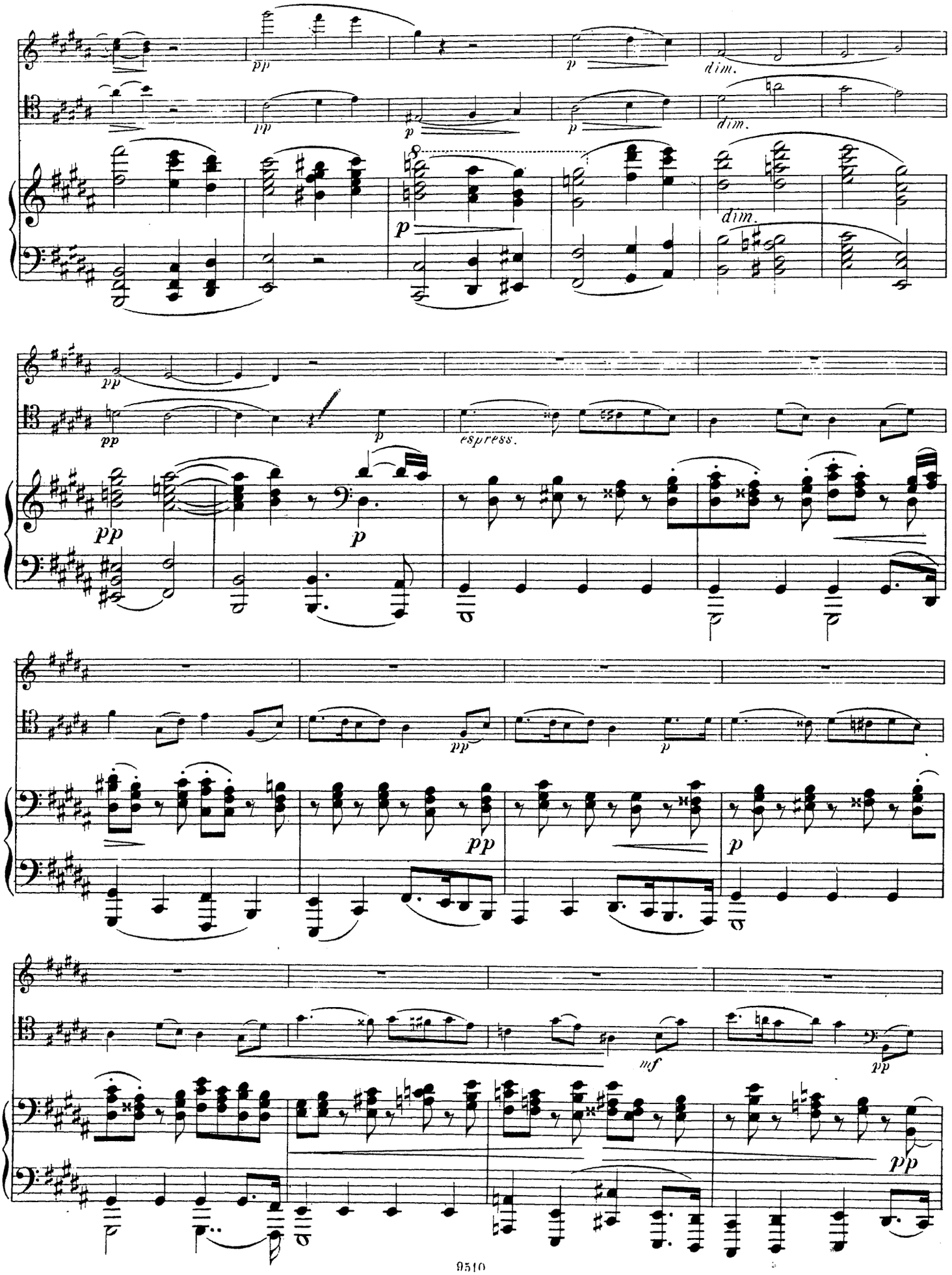
pp
p
dim.
espress.
mf

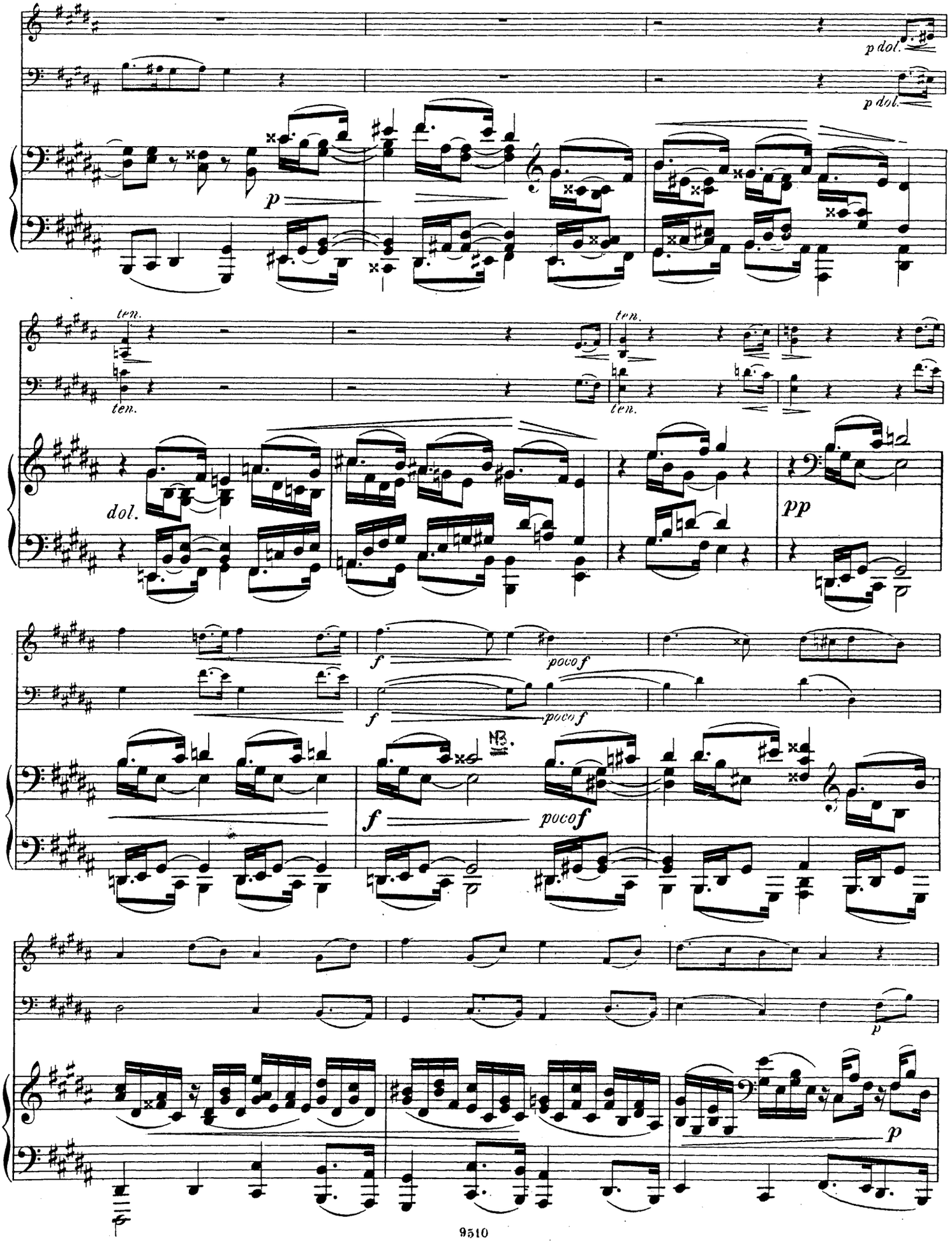
p dol.
p dol.
p
ten.
ten.
ten.
ten.
dol.
pp
f
poco f
f
poco f
NB.
f
poco f
p
p

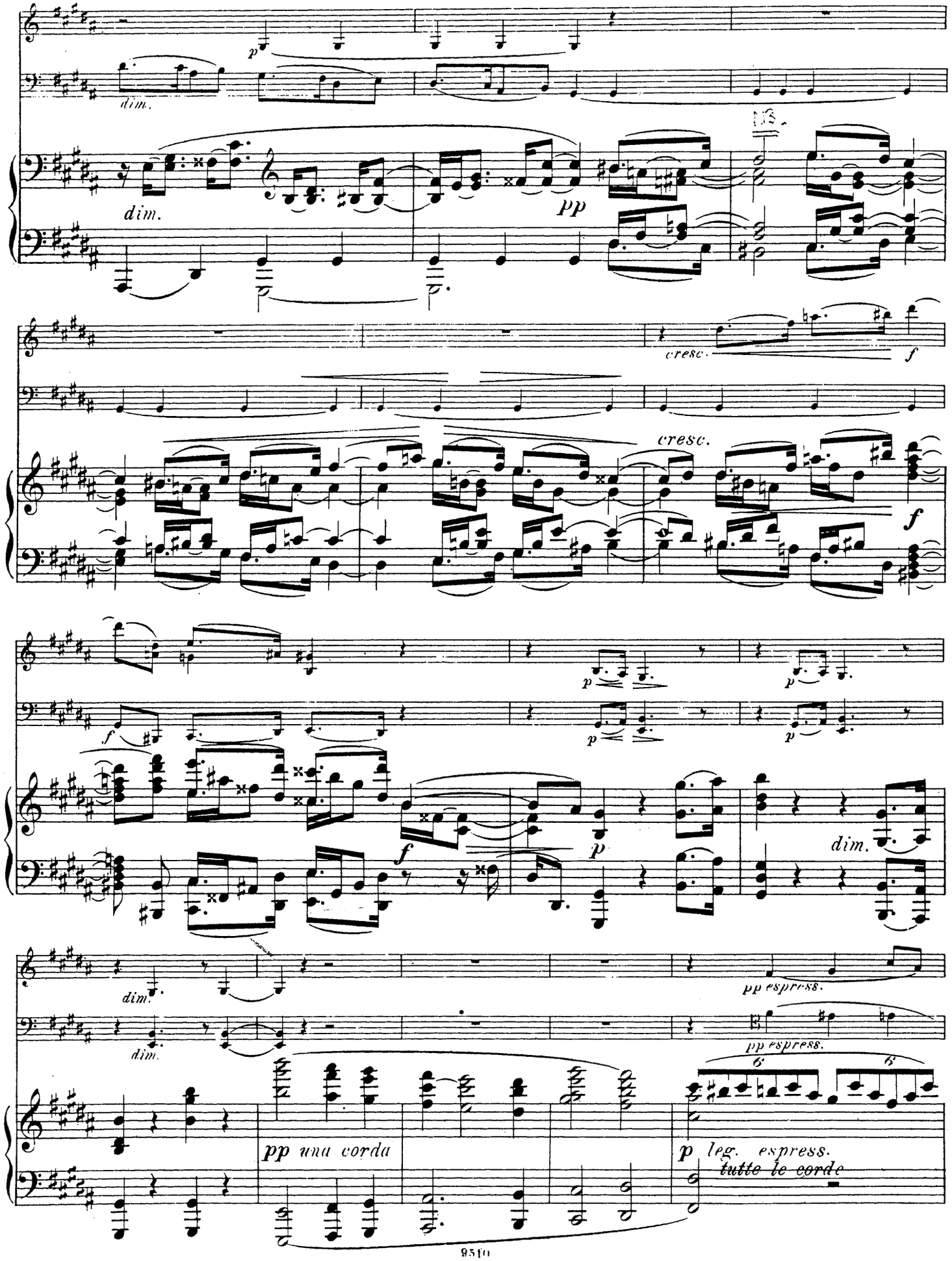
p
dim.
dim.
pp
cresc.
f
cresc.
f
p
p
p
f
f
p
dim.
dim.
dim.
pp espress.
pp espress.
pp una corda
p leg. espress.
tutte le corde

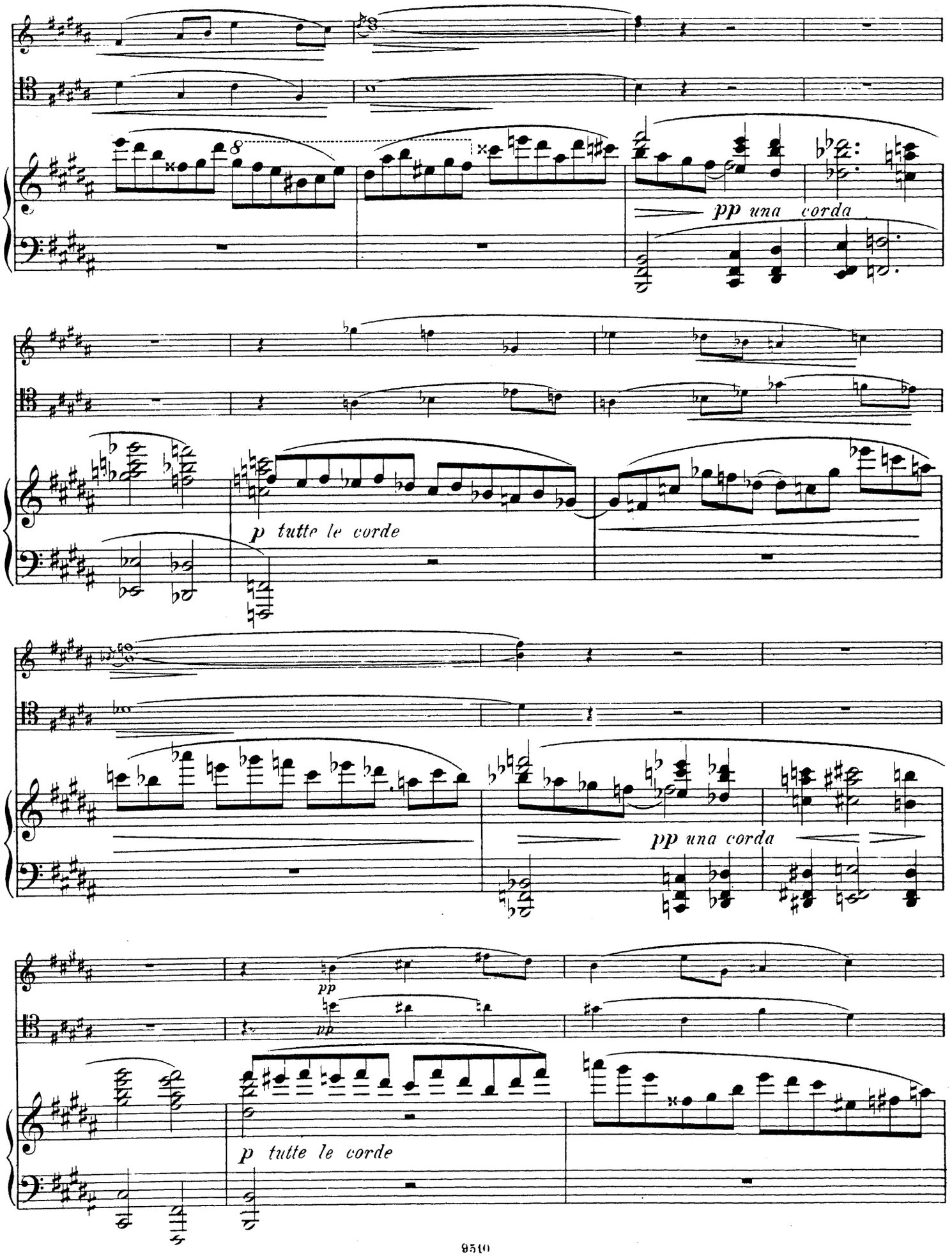
pp una corda
p tutte le corde
pp una corda
pp
pp
p tutte le corde

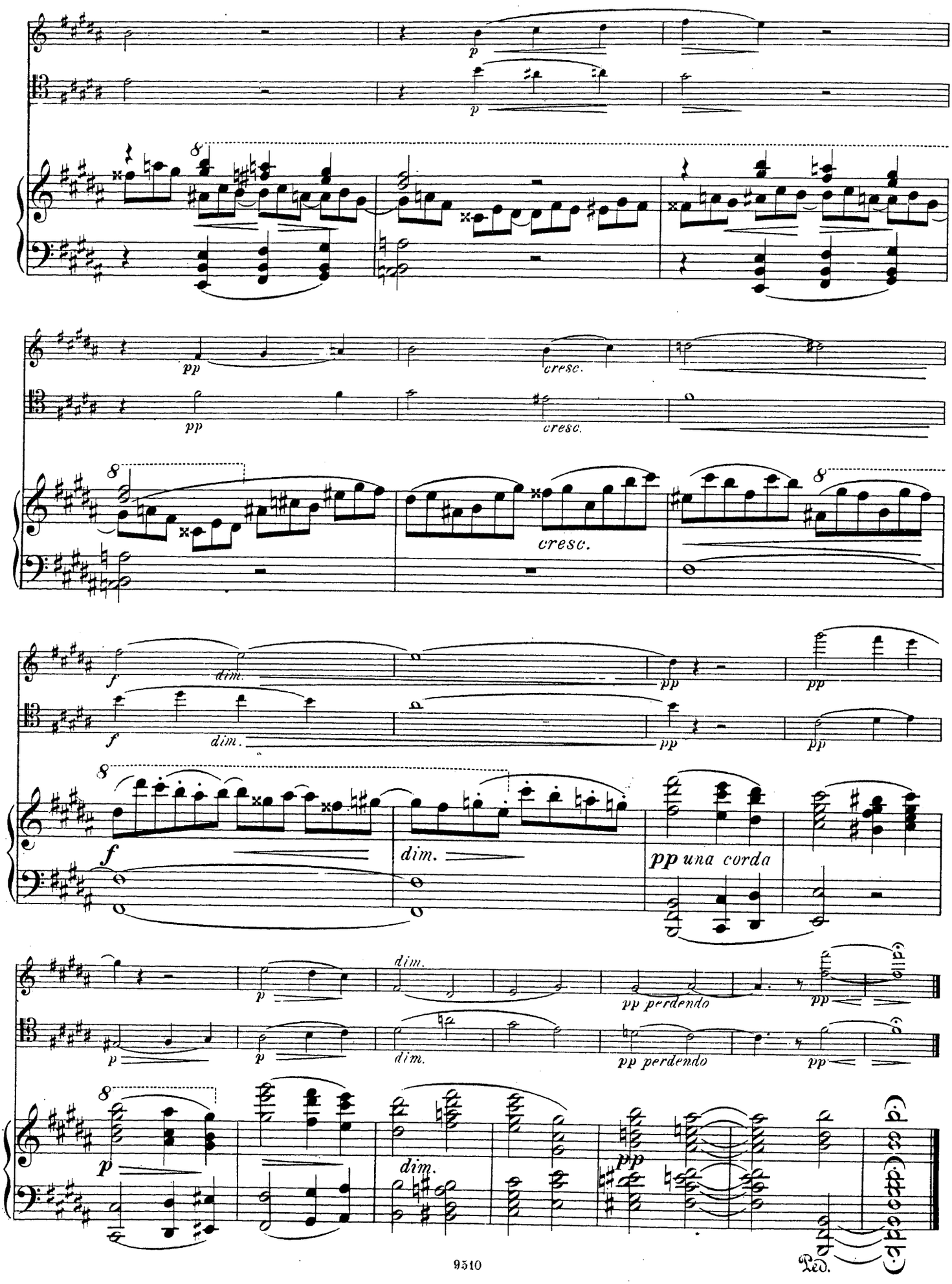
p
p
pp
cresc.
pp
cresc.
cresc.
f
dim.
pp
f
dim.
pp
pp
f
dim.
pp una corda
p
dim.
pp perdendo
pp
p
dim.
pp perdendo
pp
p
dim.
pp
Ped.

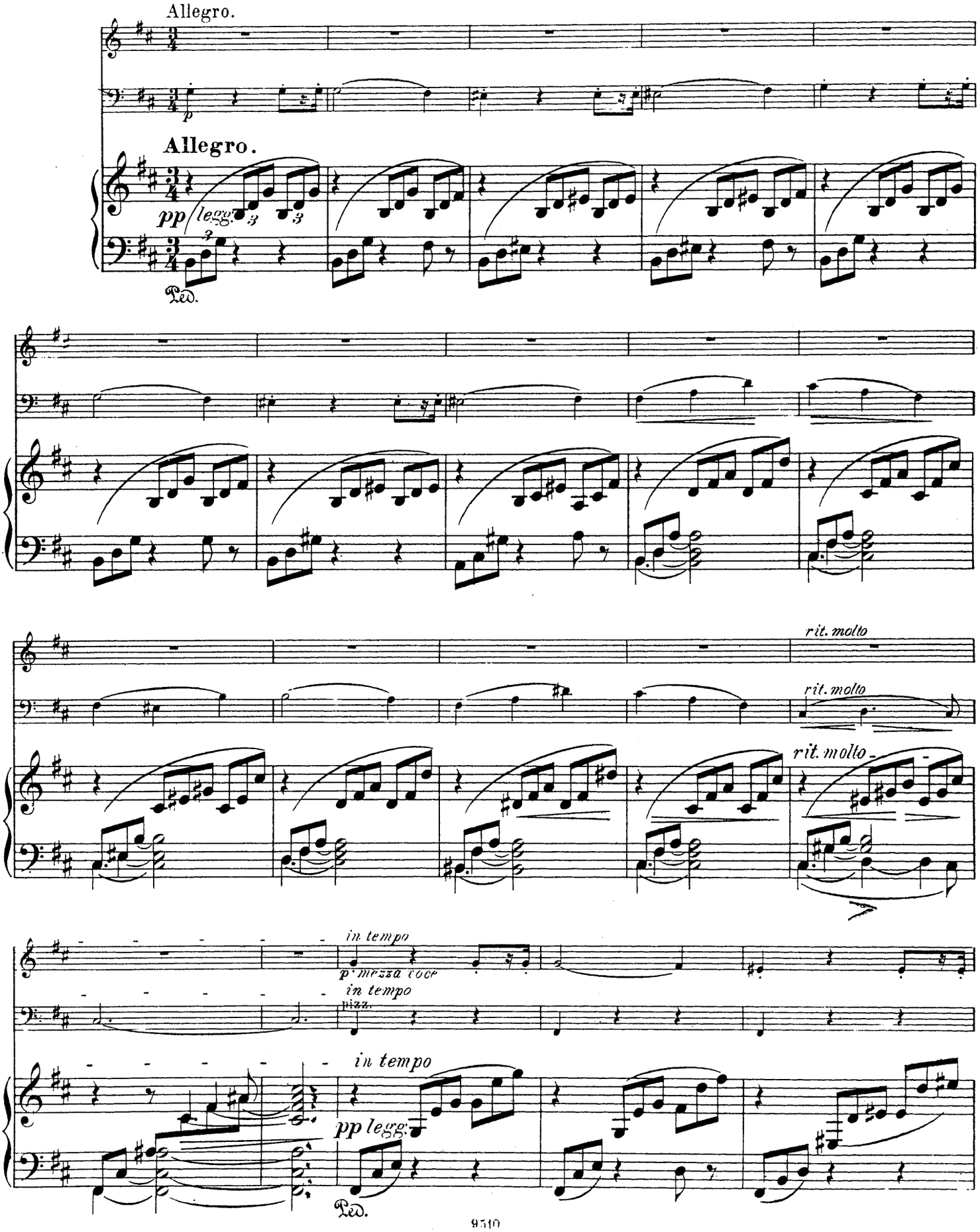
Allegro.
Allegro.
pp legg.
Ped.
rit. molto
rit. molto
rit. molto
in tempo
p mezza voce
in tempo
pizz.
in tempo
pp legg.
Ped.

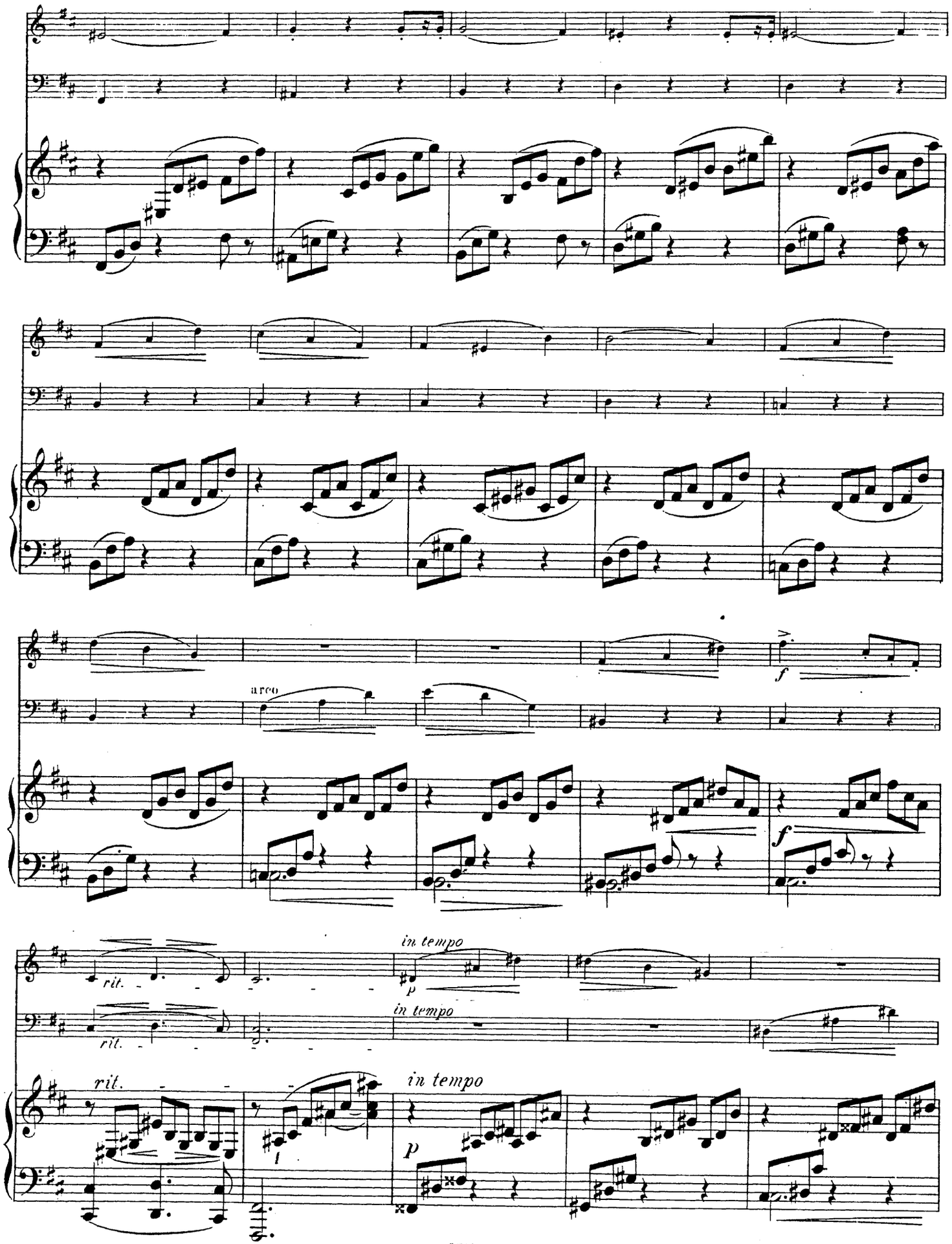
arco
f
f
rit.
in tempo
p
rit.
in tempo
rit.
in tempo
p

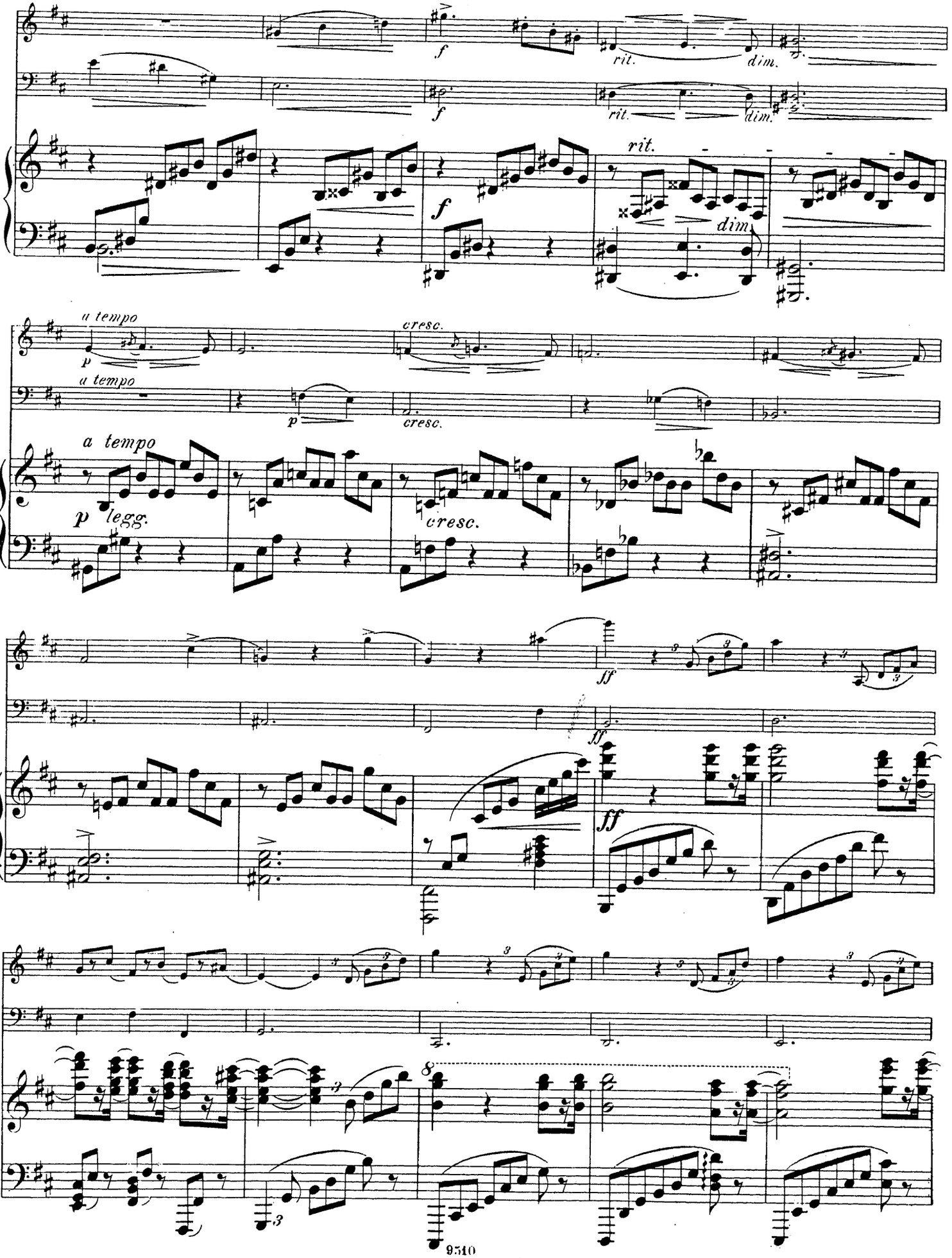
f
rit.
dim.
f
rit.
dim.
rit.
f
dim
a tempo
p
cresc.
a tempo
p
cresc.
a tempo
p legg.
cresc.
ff
ff
ff
8

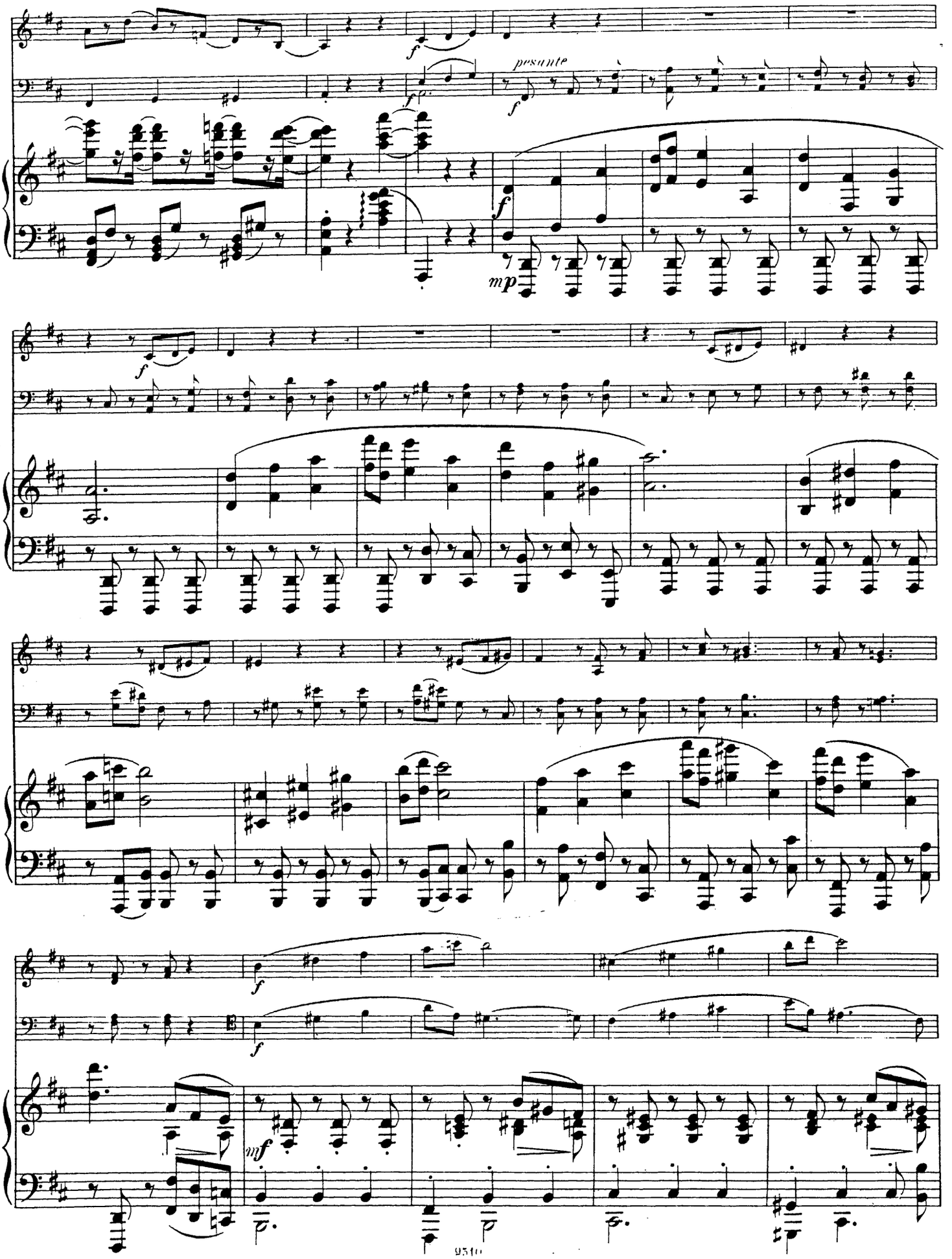
f
fp
pesante
f
f
mp
f
f
f
mf

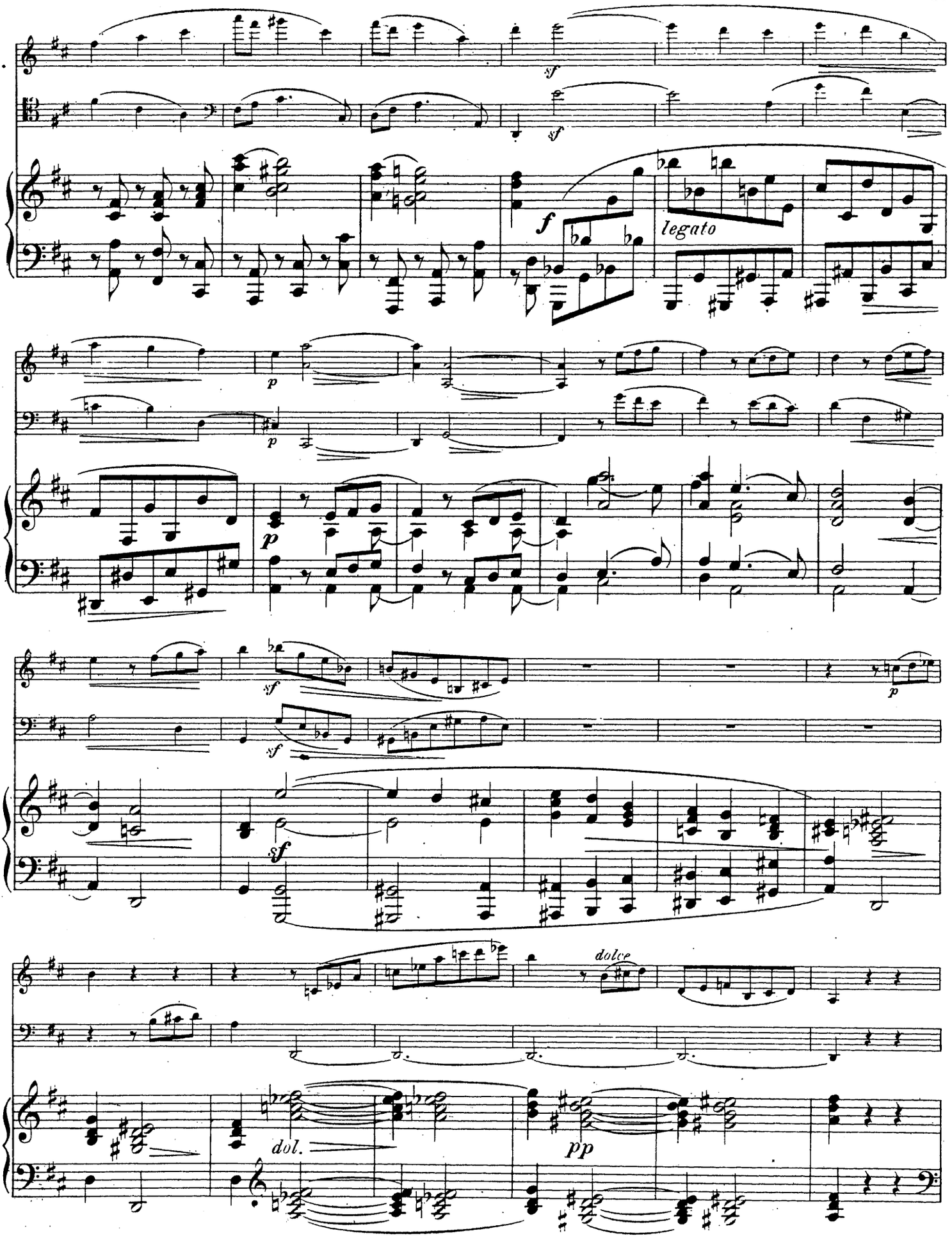
sf
sf
f
legato
p
p
p
sf
sf
sf
p
dolce
dol.
pp

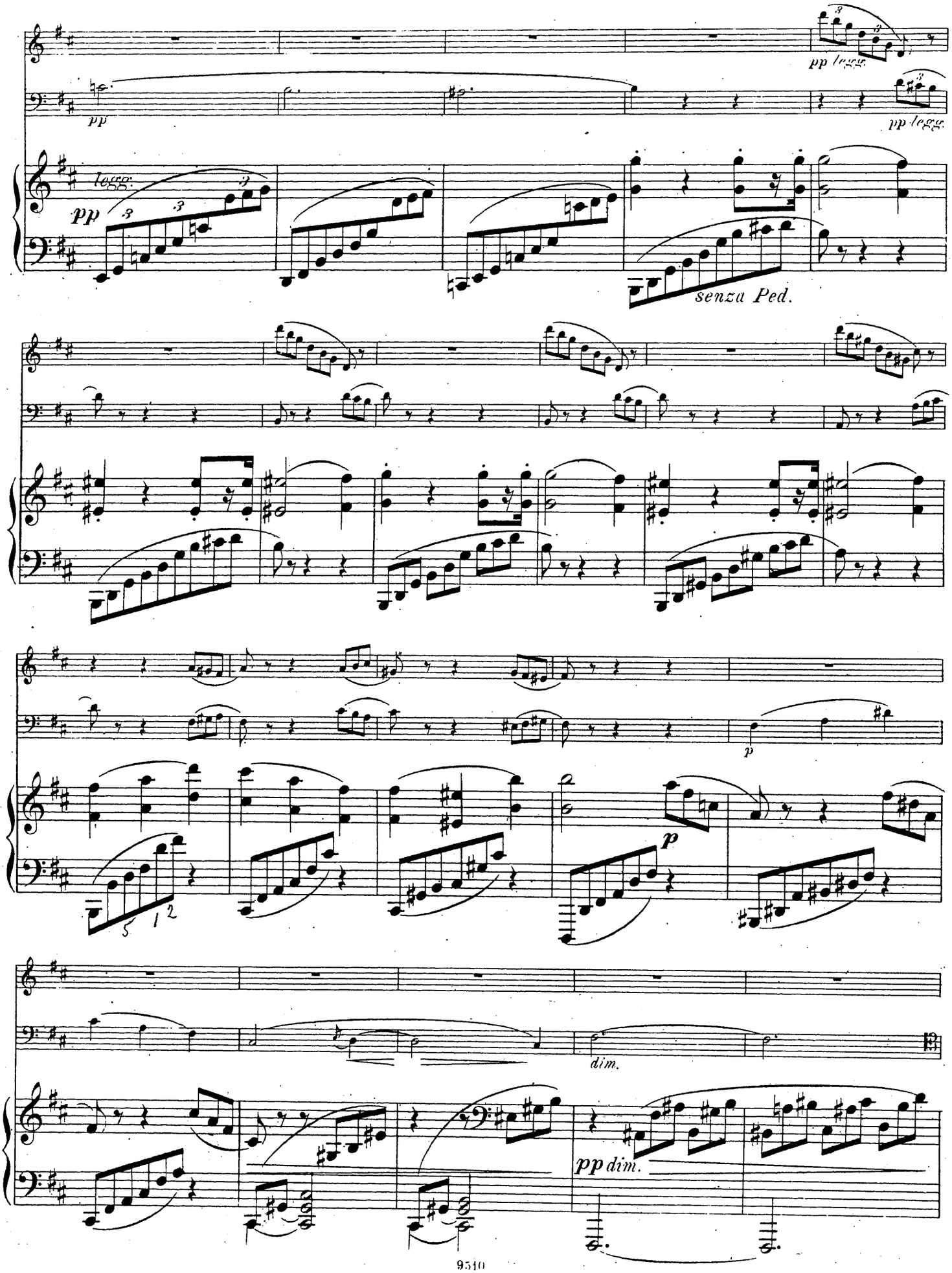
pp legg.
pp
pp legg.
legg.
pp
senza Ped.
p
p
dim.
pp dim.

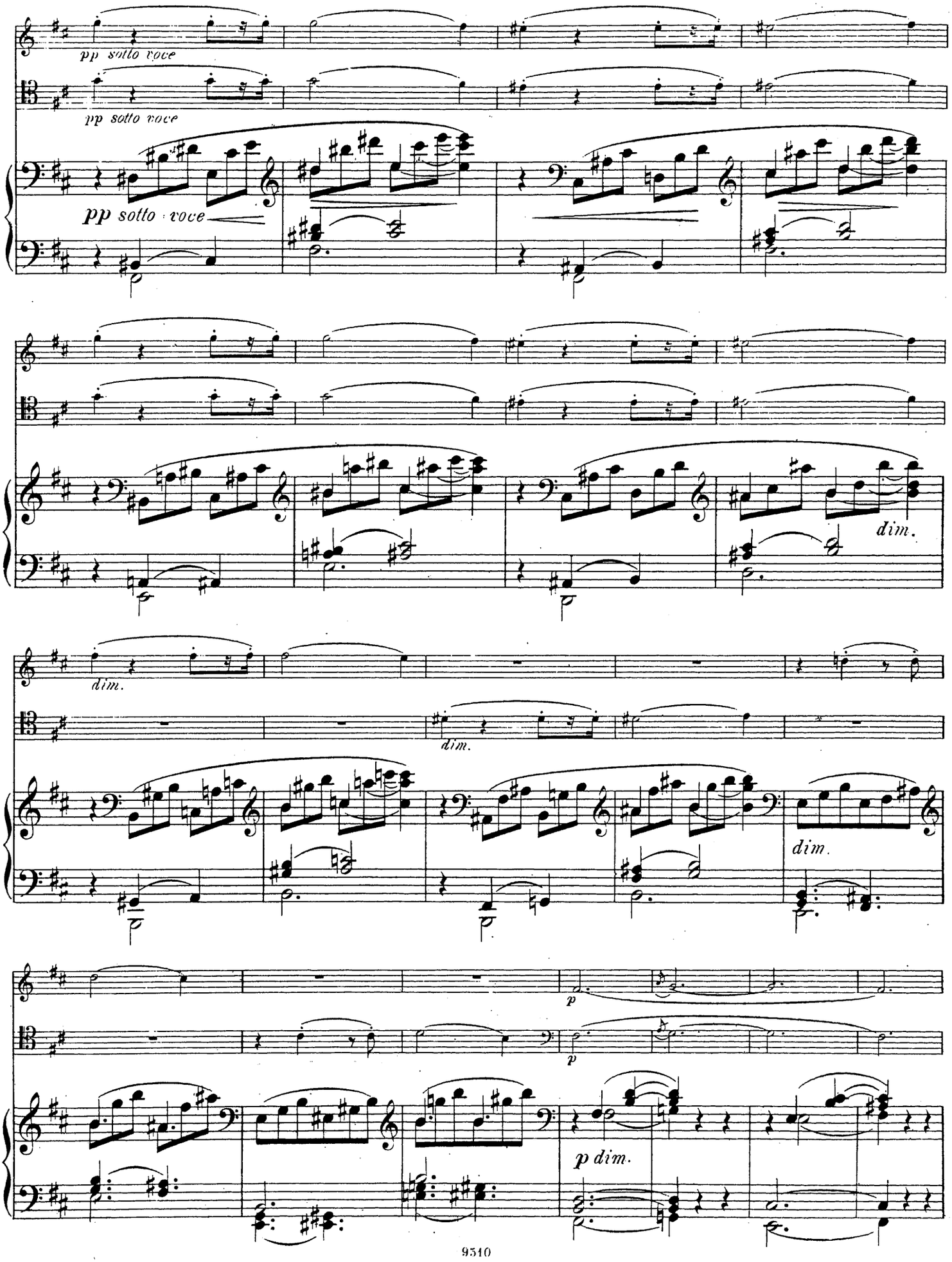
pp sotto voce
pp sotto voce
pp sotto voce
dim.
dim.
dim.
dim.
p
p
p dim.

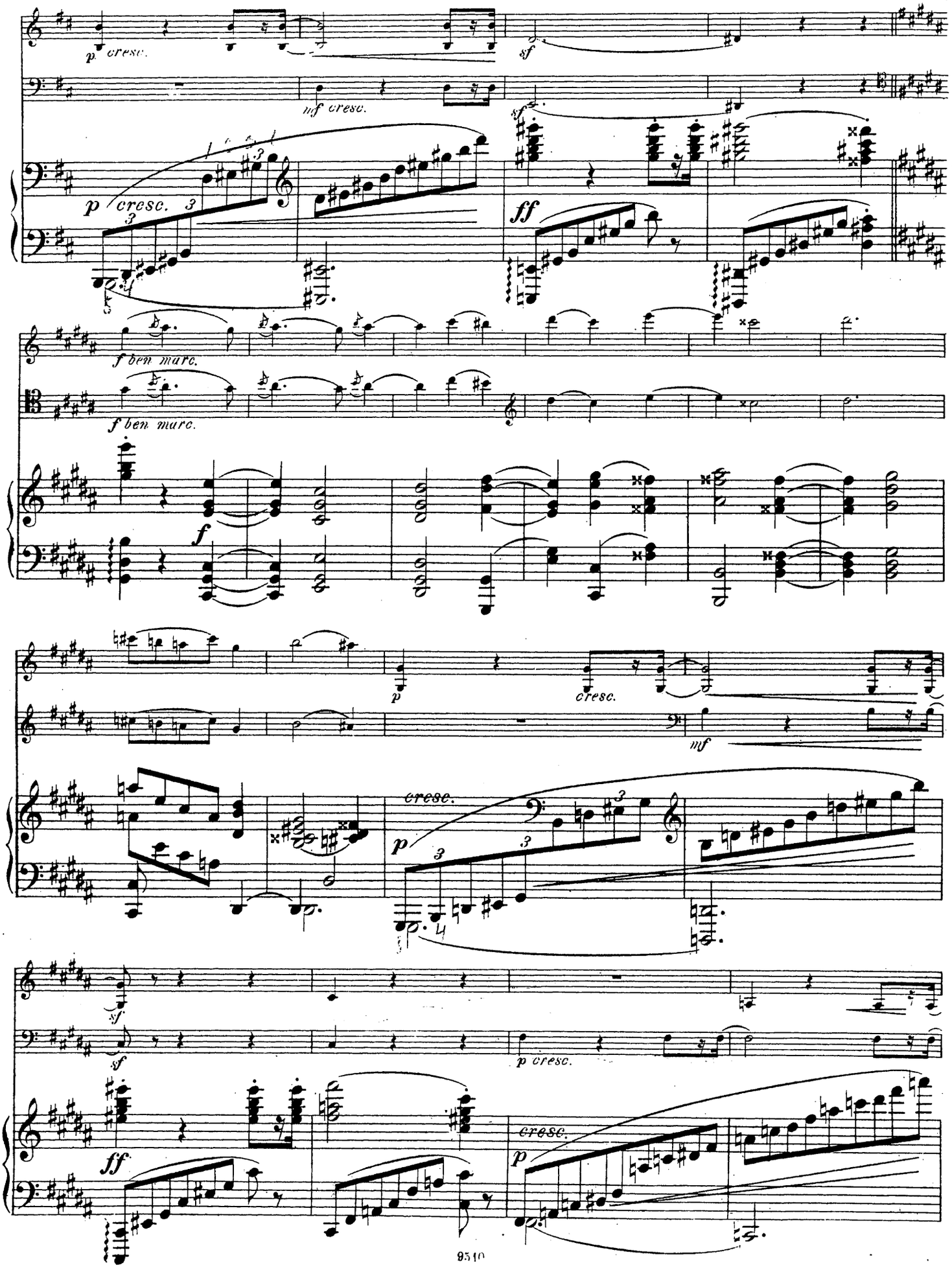
p cresc.
sf
mf cresc.
sf
p cresc.
ff
f ben marc.
f ben marc.
f
p
cresc.
mf
cresc.
p
sf
sf
p cresc.
cresc.
ff
p

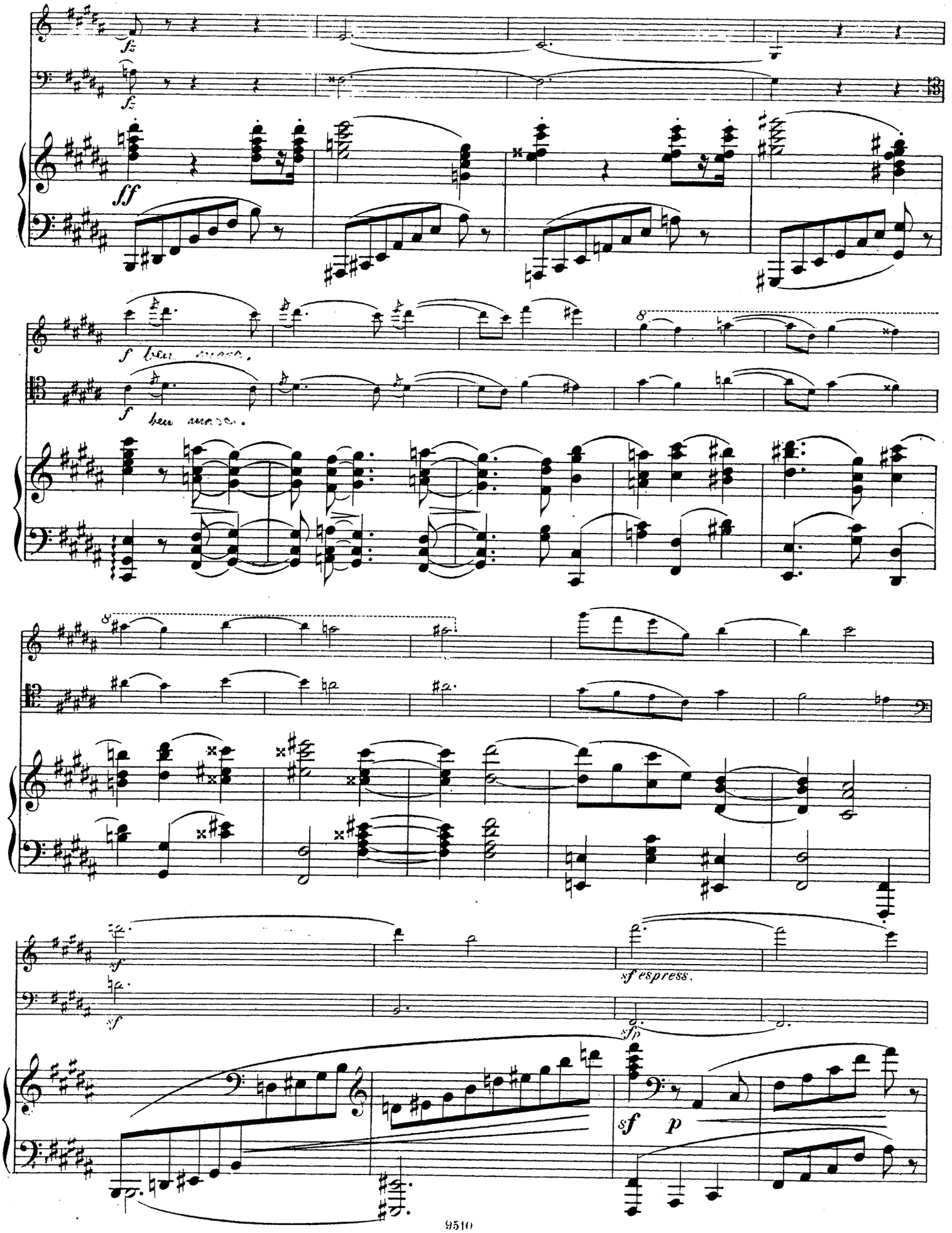
fz
fz
ff
f ben mare.
f ben mare.
8
8
sf
sf
sf espress.
sfp
sf
p

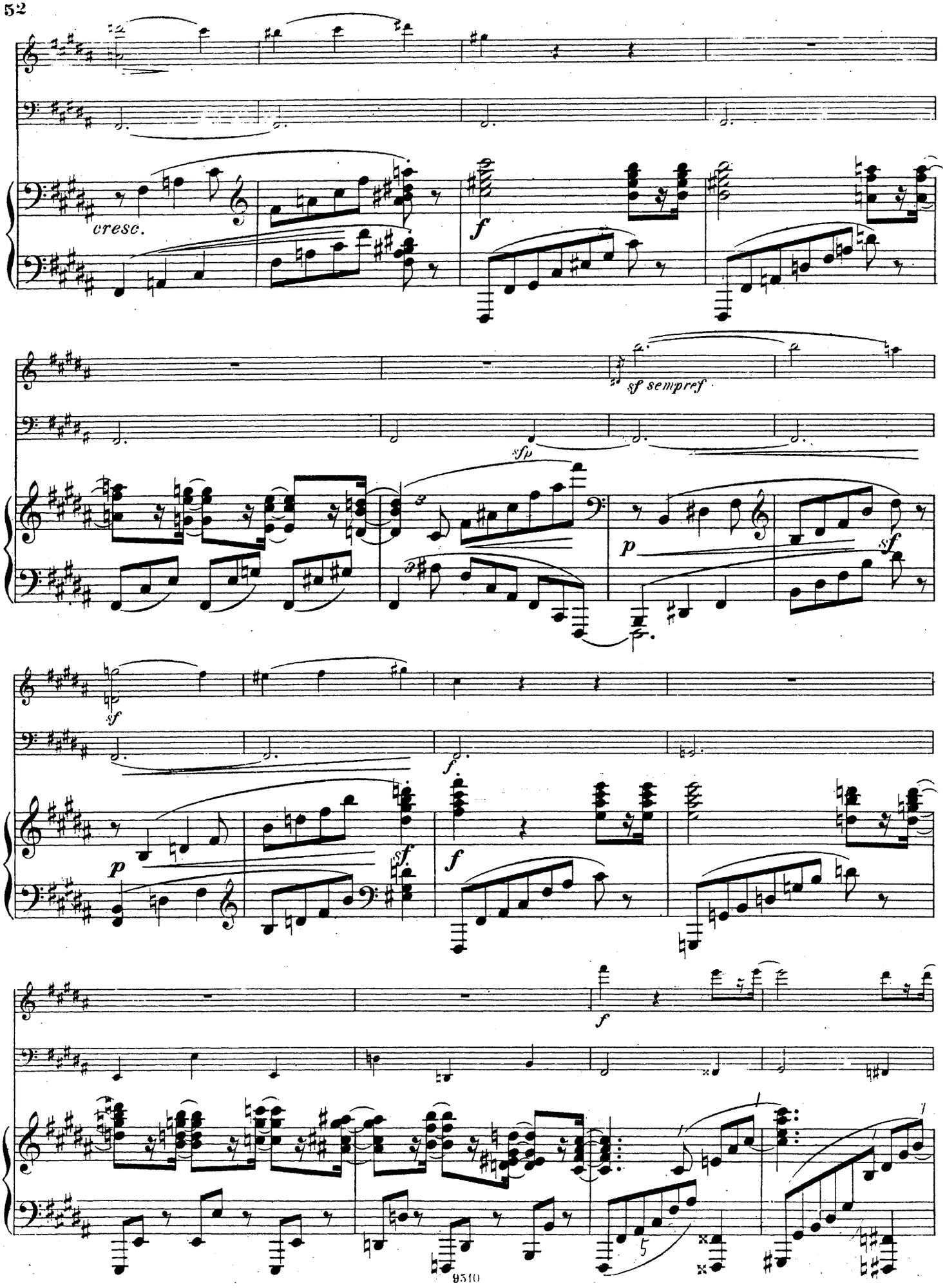
cresc.
f
sf sempref
sfp
p
sf
sf
f
p
sf
f
f
5

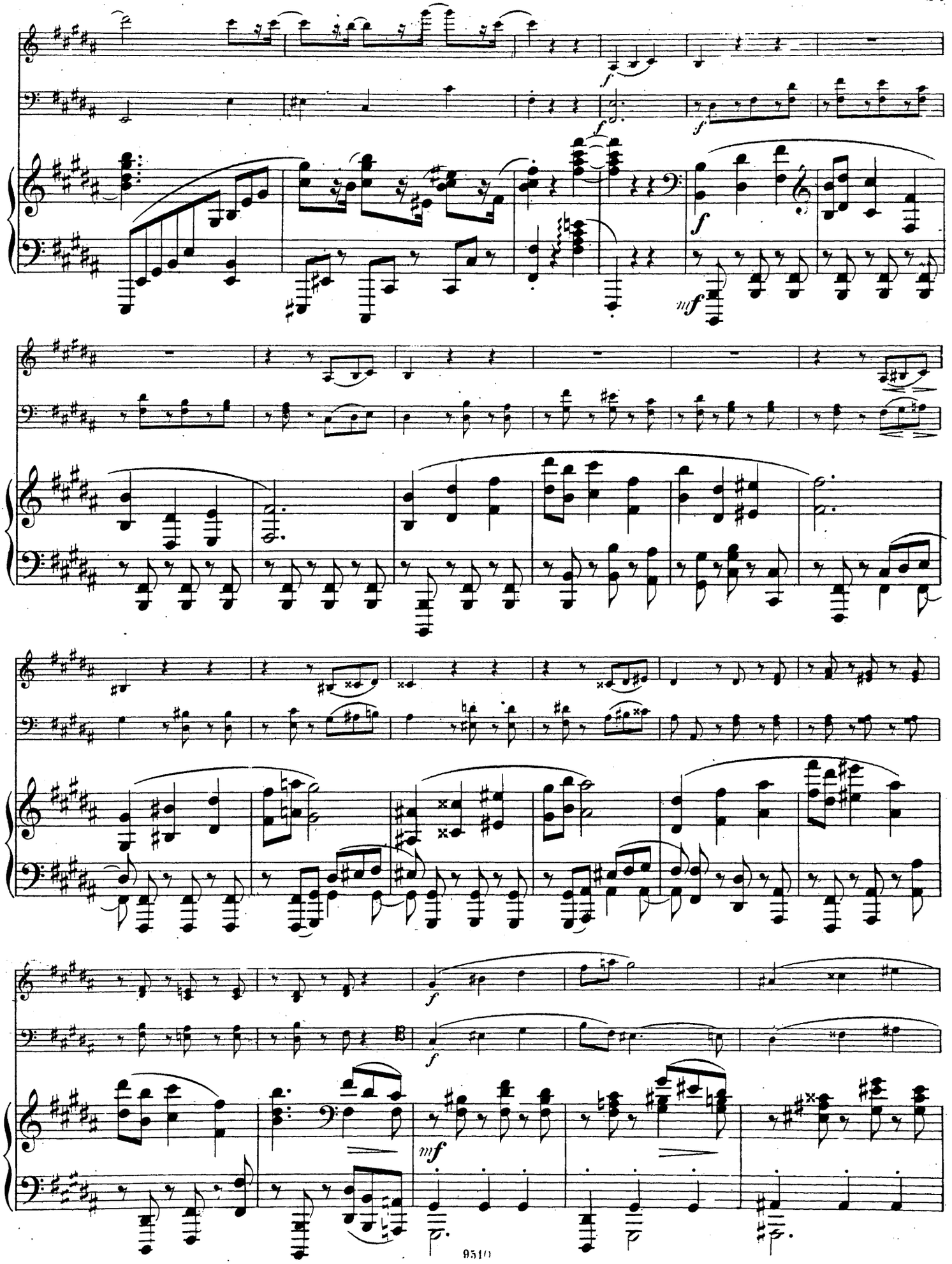

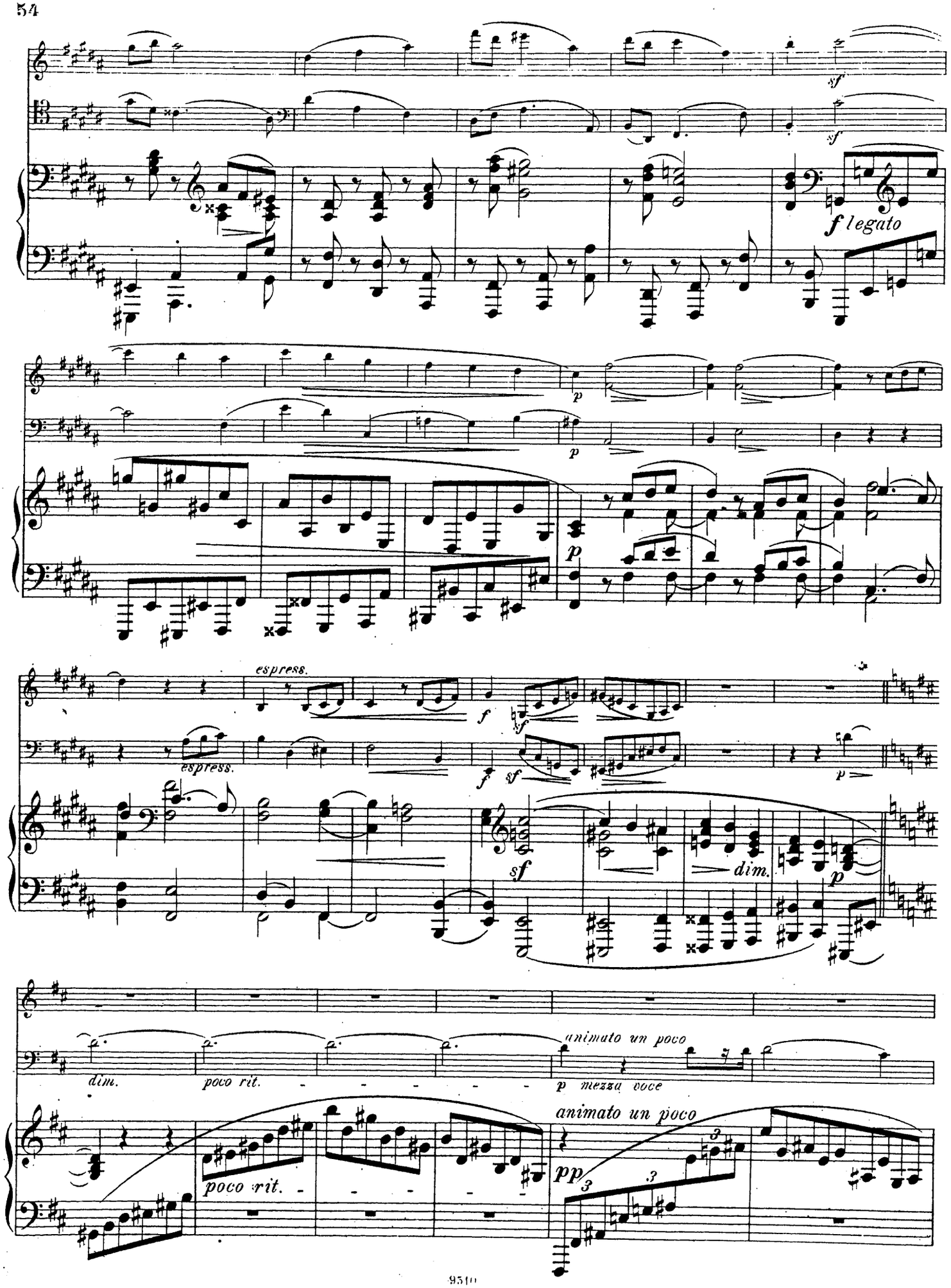
sf
sf
f legato
p
p
p
espress.
espress.
f
sf
f
sf
sf
dim.
p
dim.
poco rit.
animato un poco
p mezza voce
animato un poco
poco rit.
pp

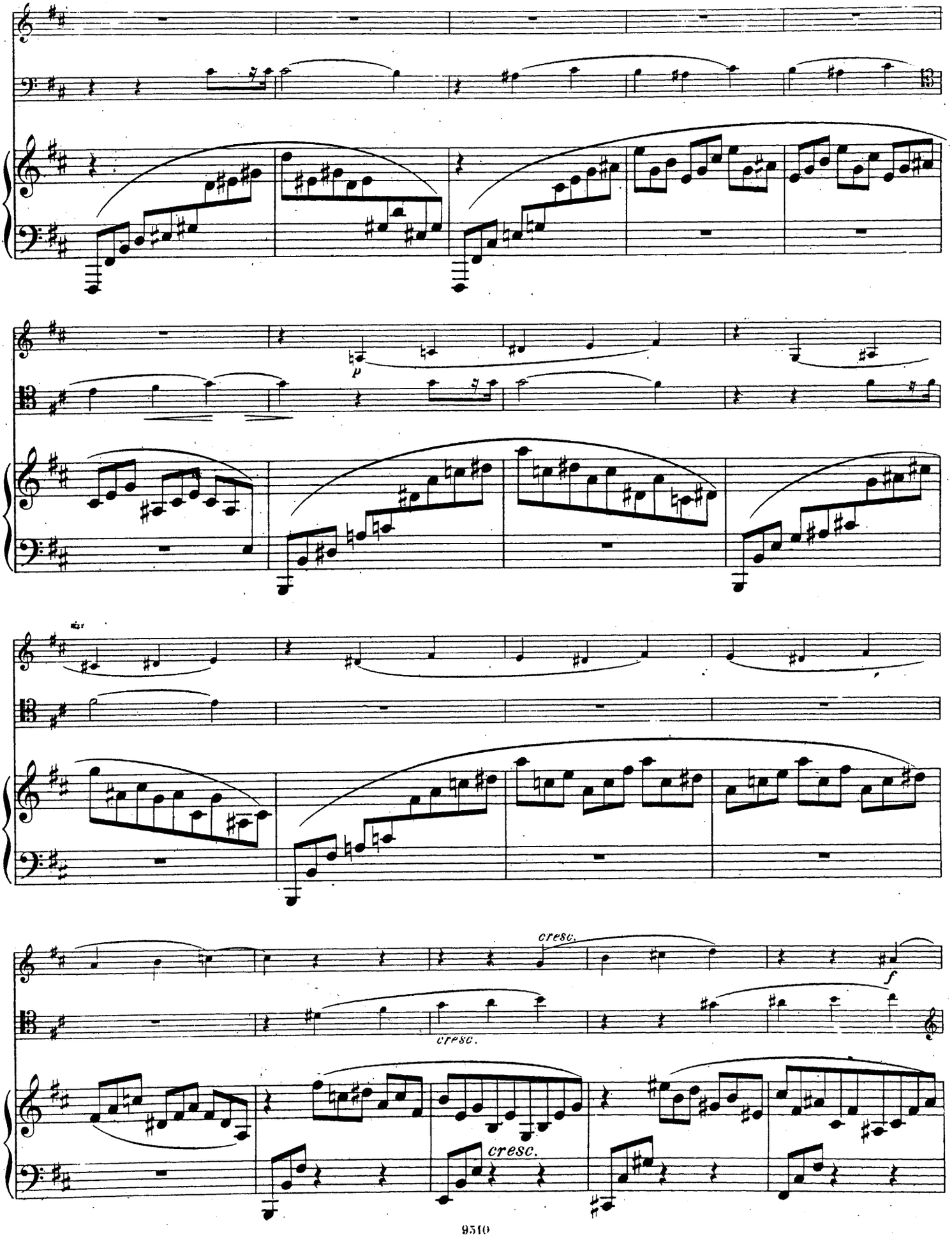
p
cresc.
f
cresc.
cresc.

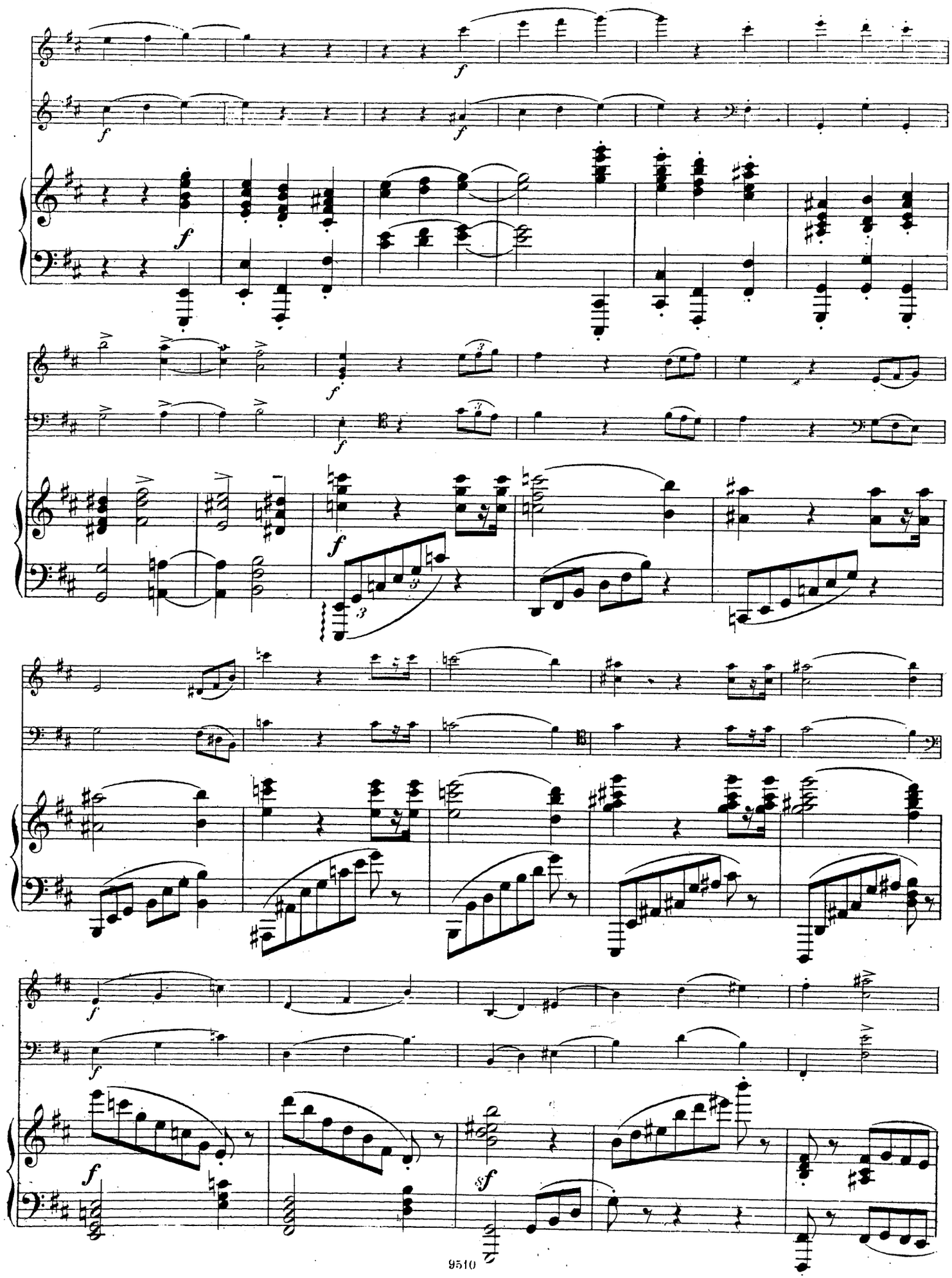

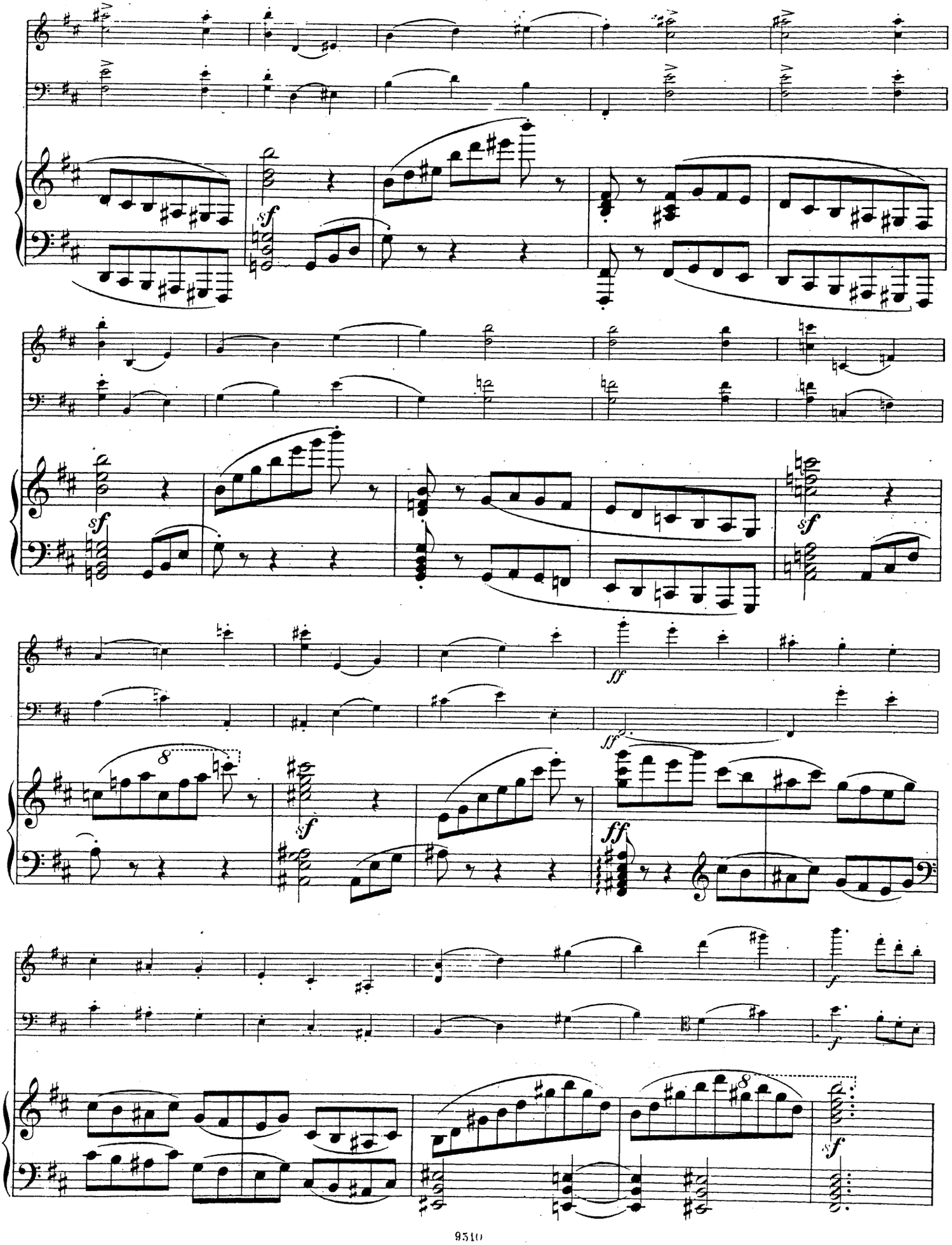

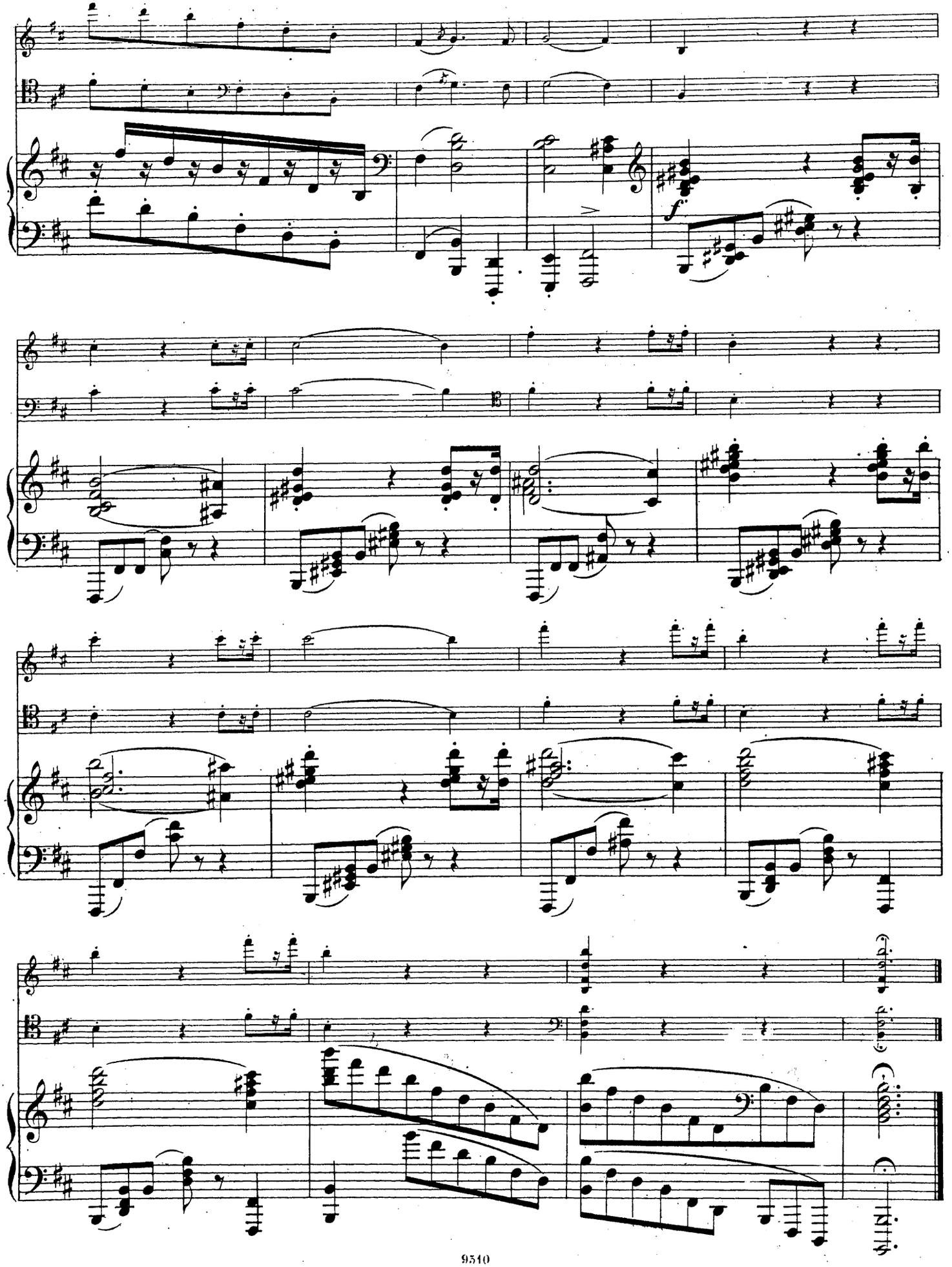

TRIO.

Violine.

Johannes Brahms, Op. 8.

Neue Ausgabe.

Allegro con brio.

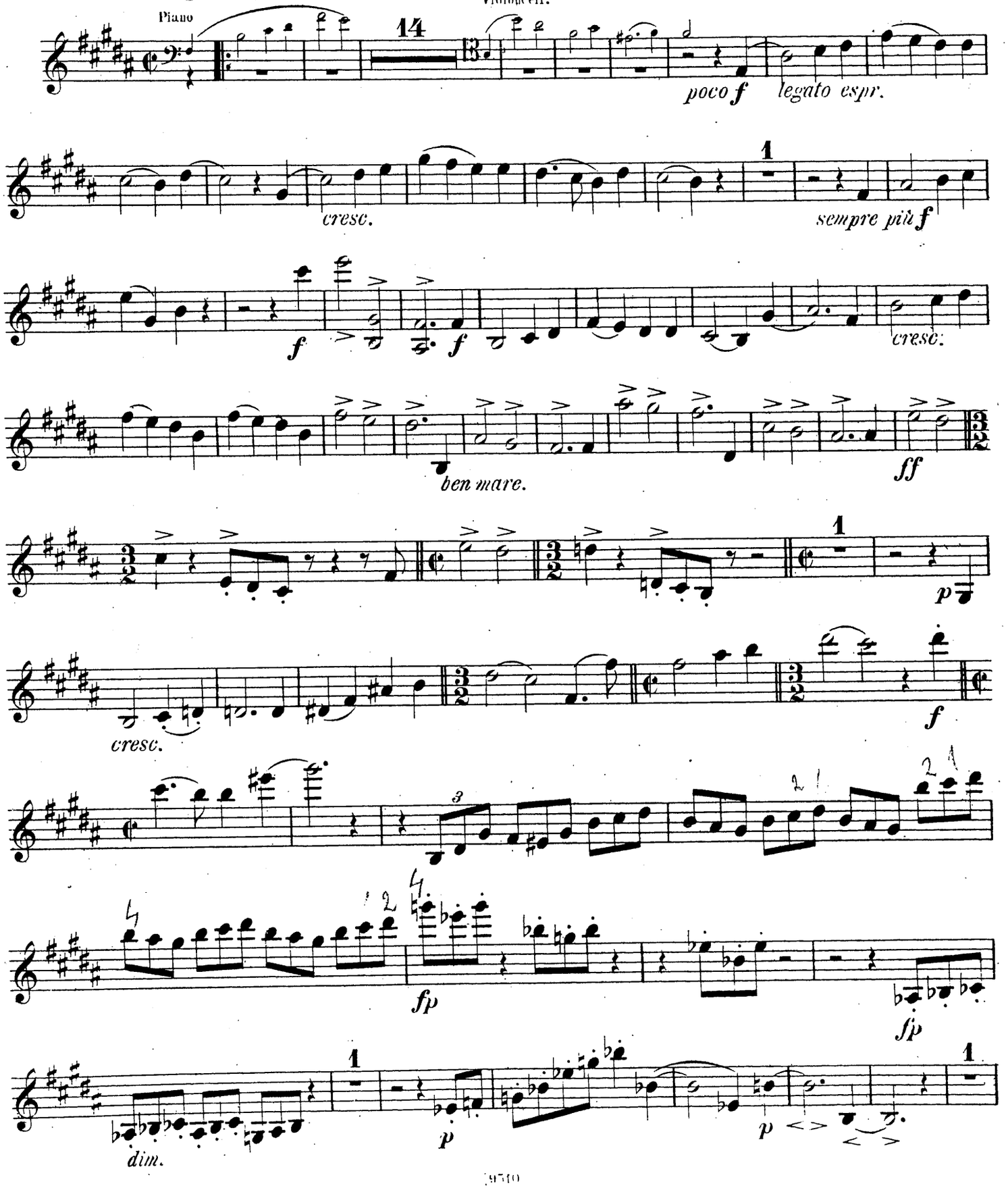

Violine.

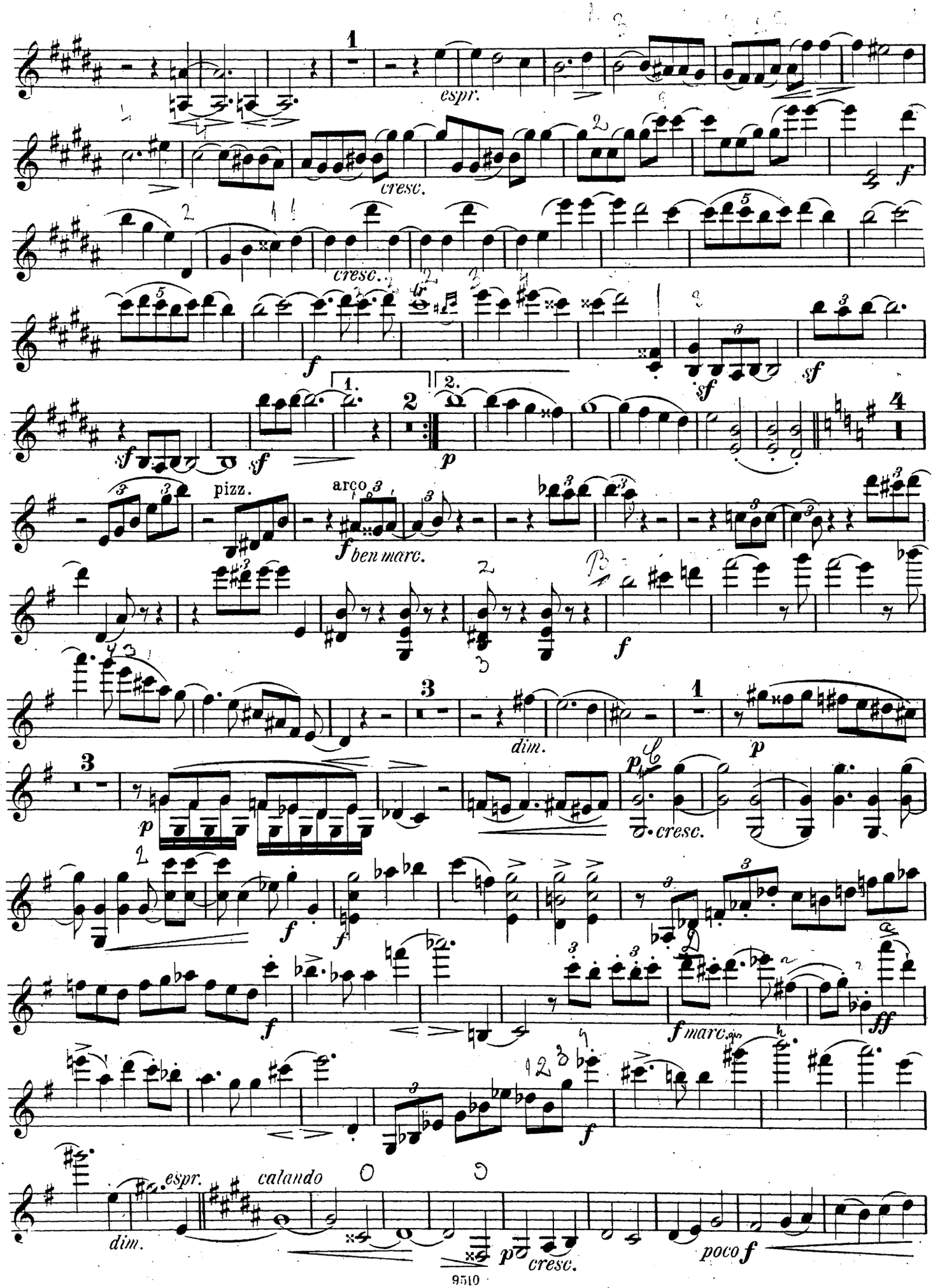
espr.
cresc.
cresc.
pizz.
arco
f ben marc.
dim.
p
cresc.
f marc.
ff
espr.
dim.
calando
p cresc.
poco f

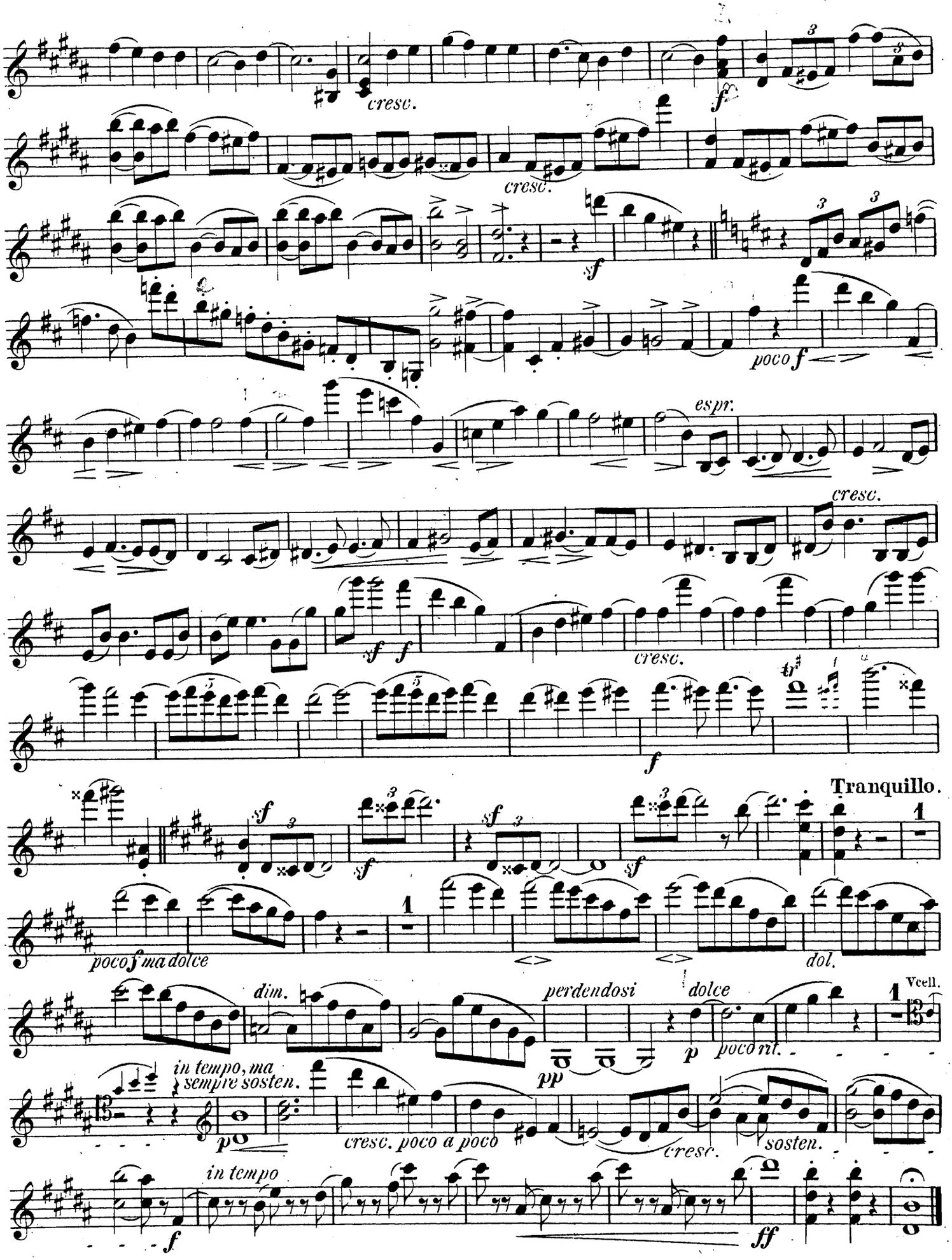
cresc.
cresc.
f
sf
poco f
espr.
cresc.
sf
f
cresc.
f
Tranquillo.
sf
sf
sf
poco f ma dolce
dol.
dim.
perdendosi
dolce
Vcell.
poco rit.
in tempo, ma sempre sosten.
pp
p
cresc. poco a poco
cresc.
sosten.
in tempo
f
ff

Violine.

SCHERZO.

Allegro molto.

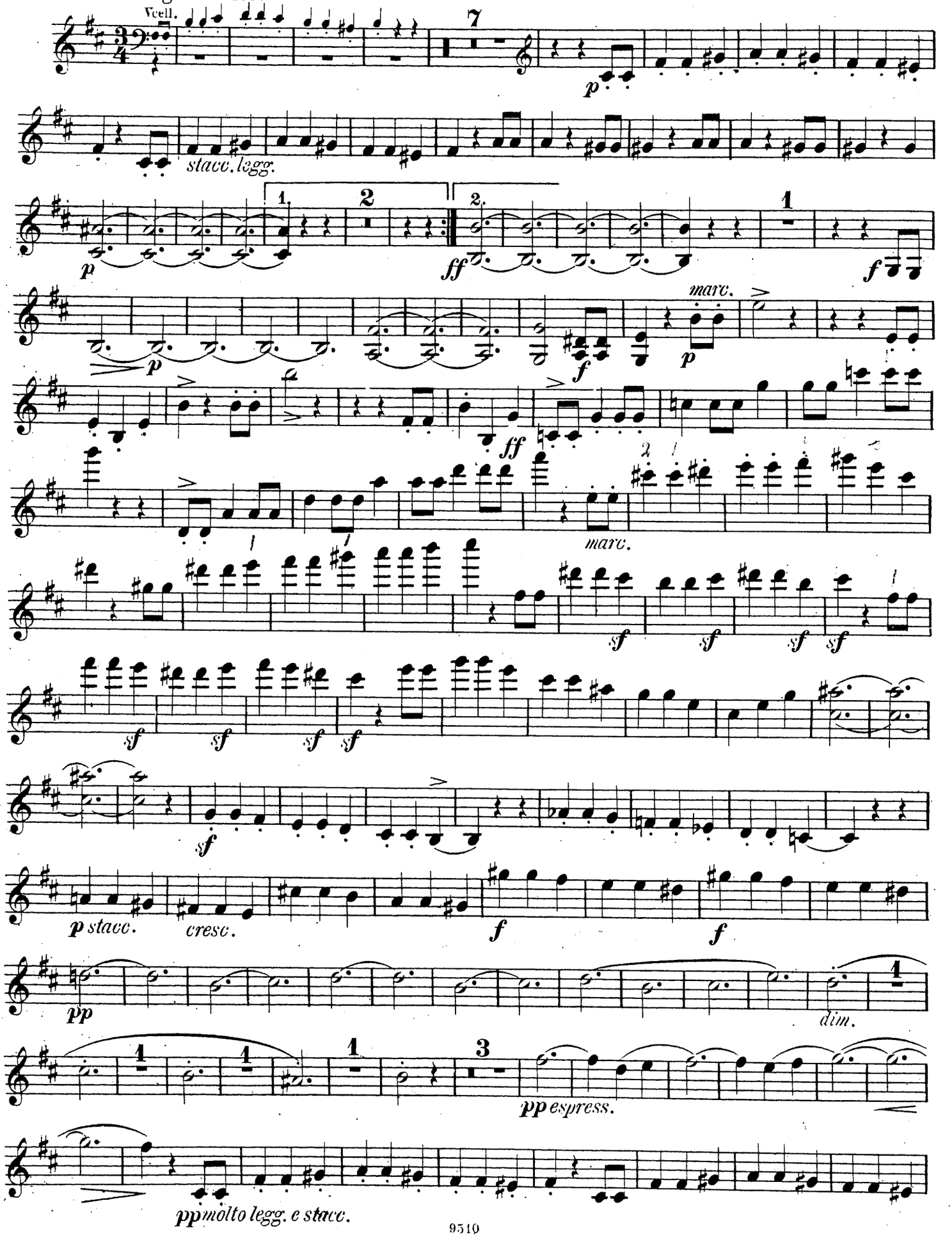

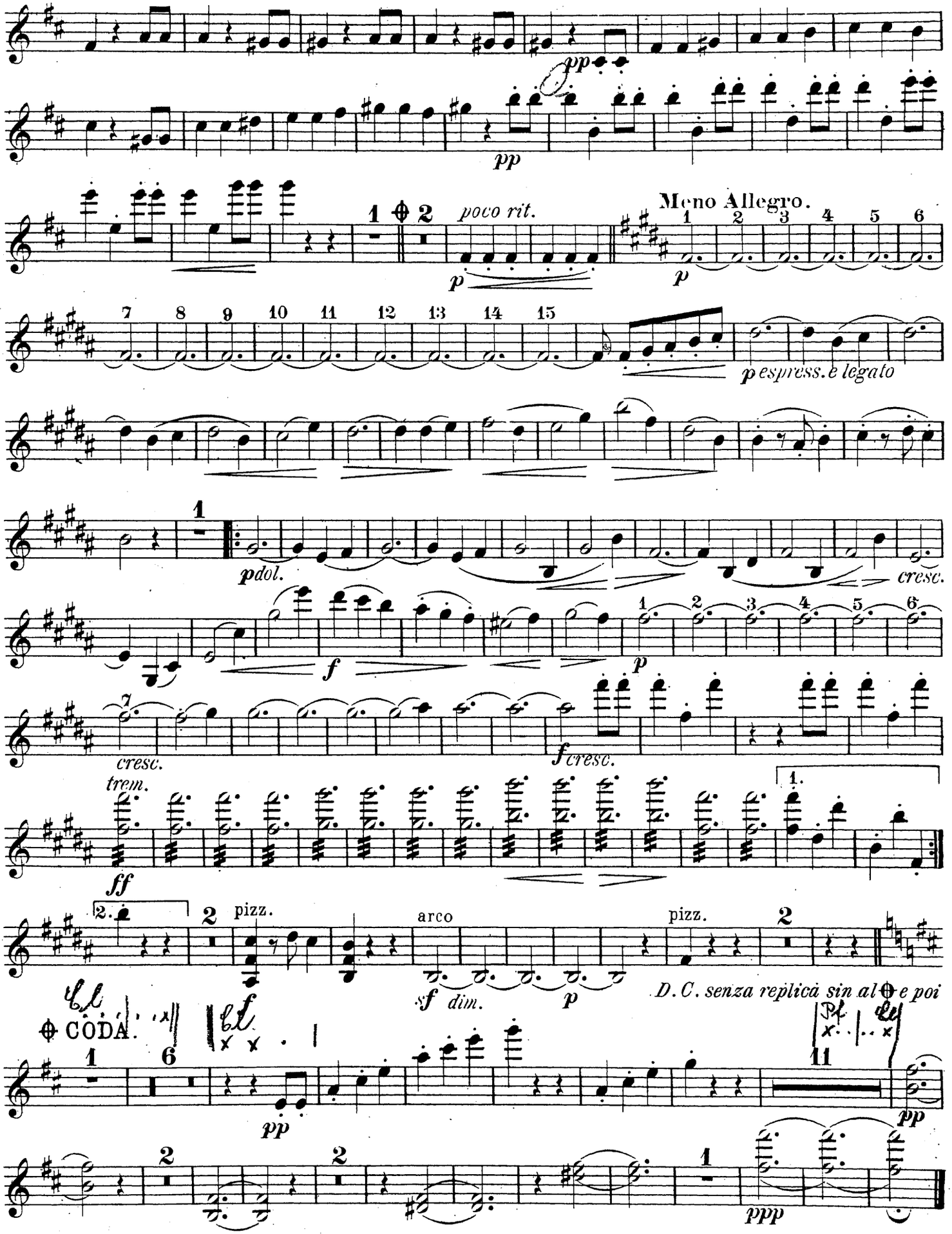
pp
pp
poco rit.
p
Meno Allegro.
p
p espress. e legato
pdol.
cresc.
f
p
cresc.
fcresc.
trem.
ff
1.
2.
2
pizz.
arco
pizz.
2
sf dim.
p
D. C. senza replica sin al ⊕ e poi
⊕ CODA.
1
6
pp
11
pp
2
2
1
ppp

Violine.

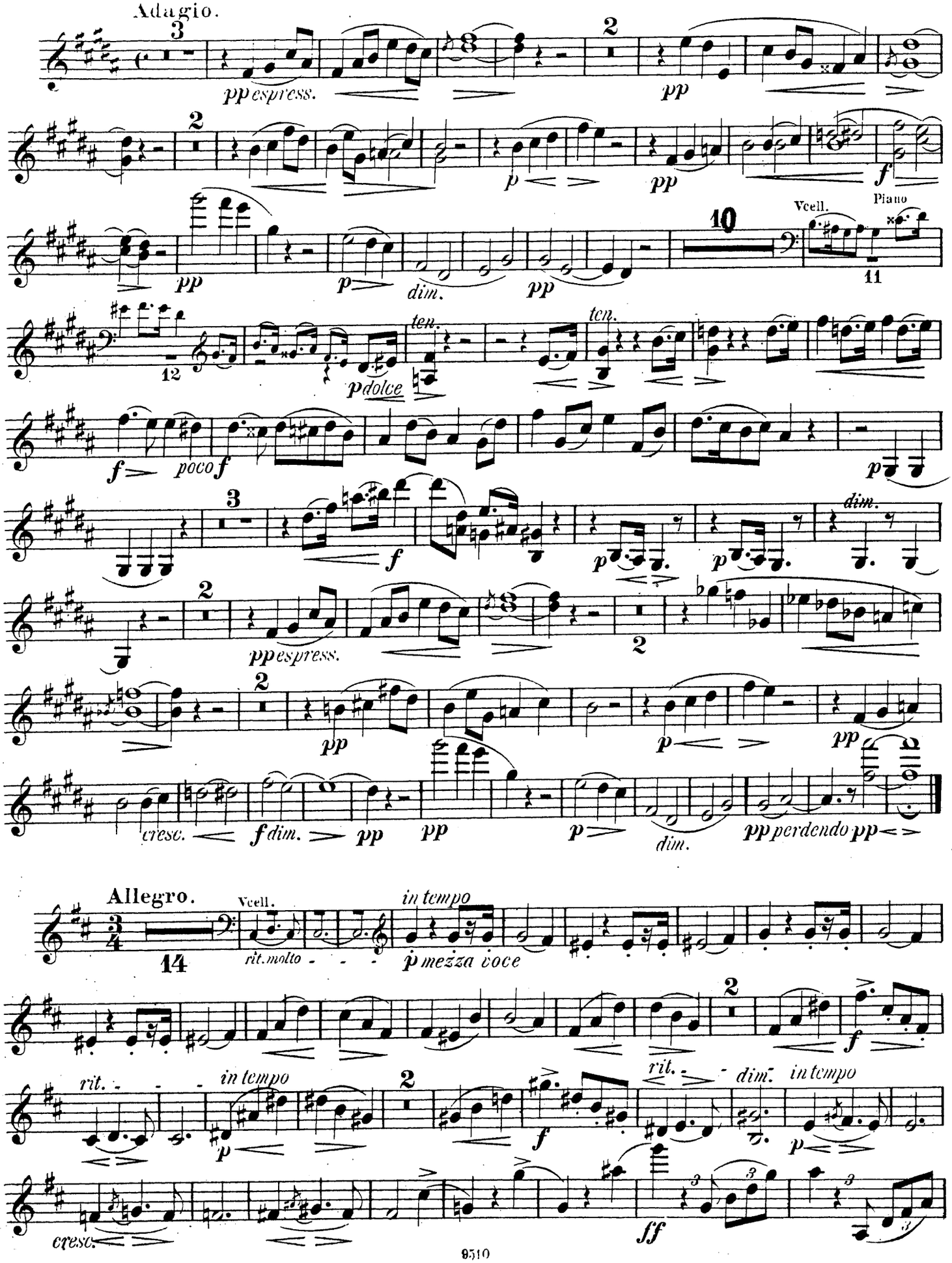
Adagio.
pp espress.
pp
p
pp
f
pp
p
dim.
pp
Vcell.
Piano
ten.
ten.
p dolce
f
poco f
p
f
p
p
dim.
pp espress.
pp
p
pp
cresc.
f dim.
pp
pp
p
dim.
pp perdendo pp
Allegro.
Vcell.
rit. molto
in tempo
p mezza voce
f
rit.
in tempo
p
f
rit.
dim.
in tempo
p
cresc.
ff

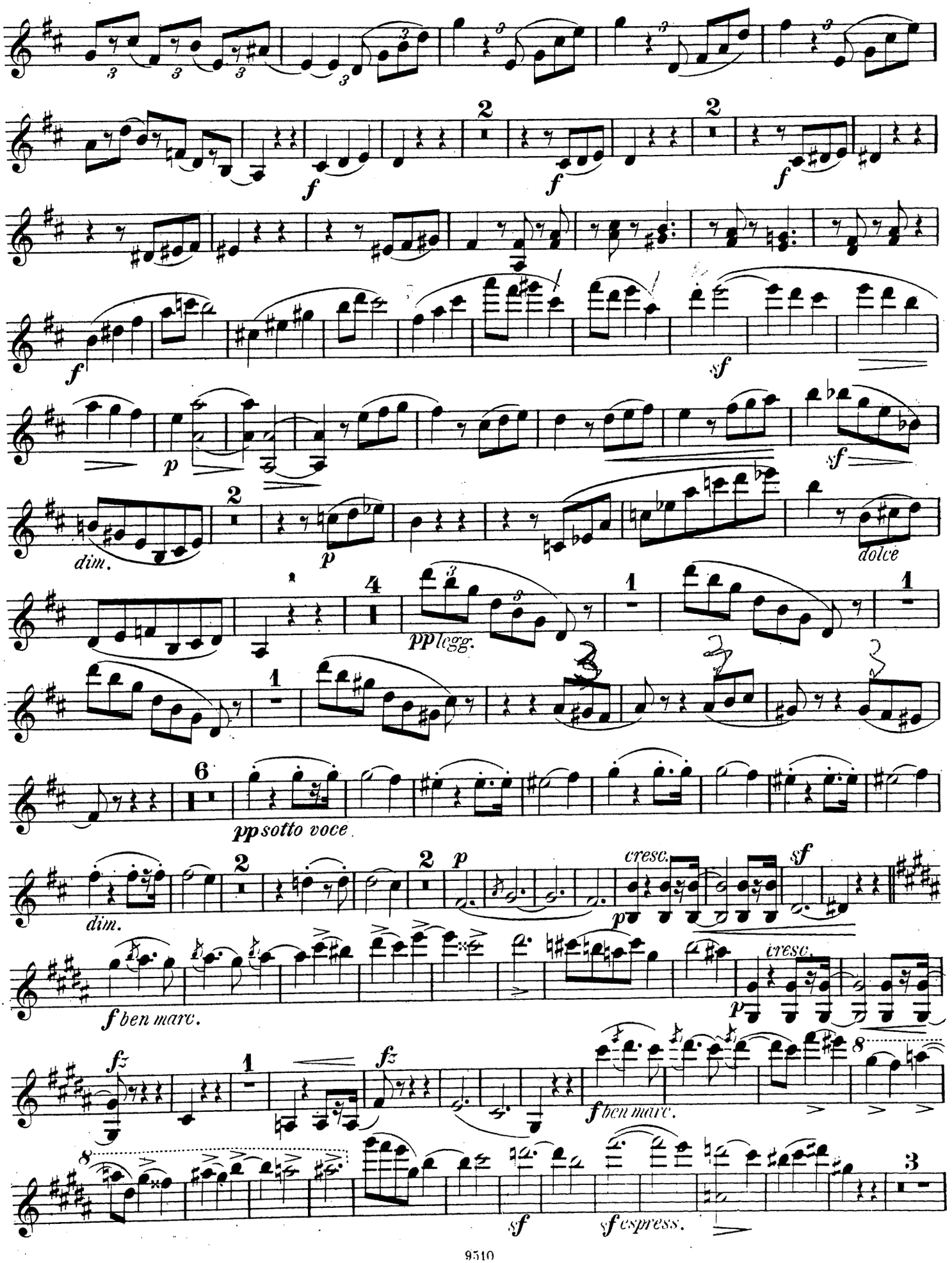
f
2
f
2
f
f
sf
p
sf
dim.
2
p
dolce
4
pp legg.
1
1
1
6
pp sotto voce
dim.
2
2
p
cresc.
sf
p
cresc.
f ben marc.
fz
1
fz
f ben marc.
8
8
sf
sf espress.
3

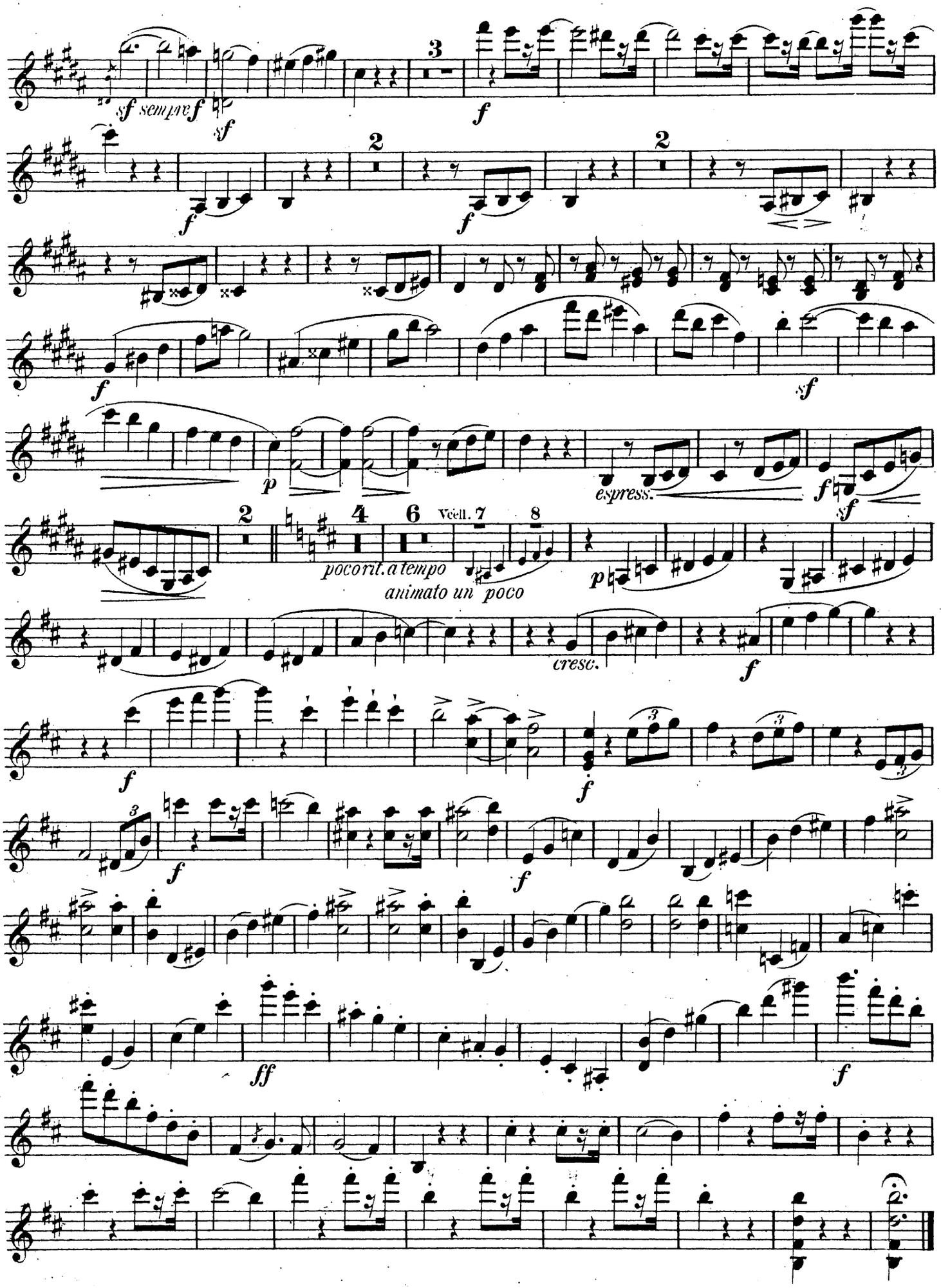
sf sempre f
sf
3
f
2
f
2
f
2
f
f
p
espress.
f
sf
2
4
6
Vcell. 7
8
poco rit. a tempo
animato un poco
p
cresc.
f
f
f
f
f
f
ff
f

TRIO.

Violoncell.

Johannes Brahms, Op. 8.
Neue Ausgabe.

Allegro con brio.

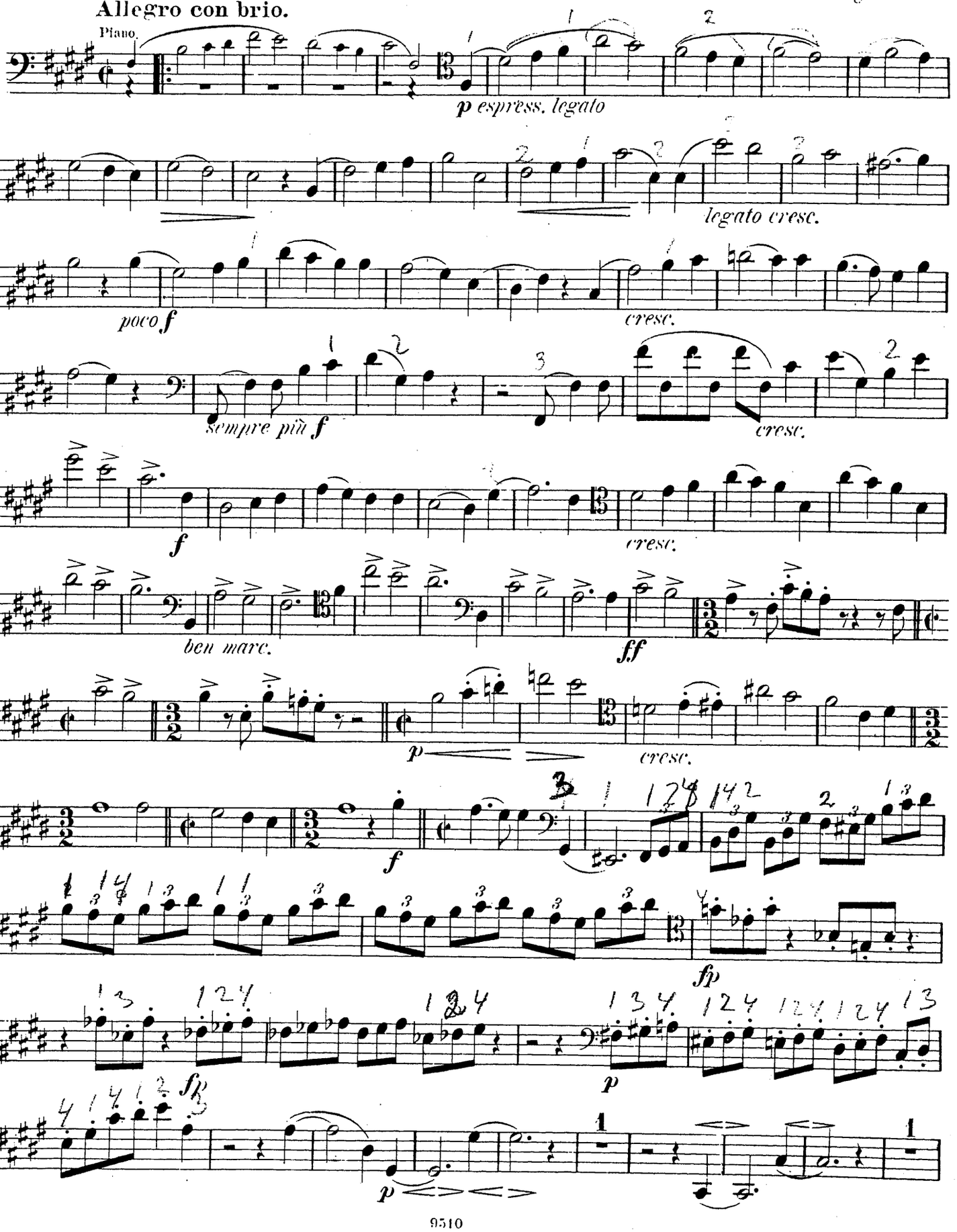

Violoncell.

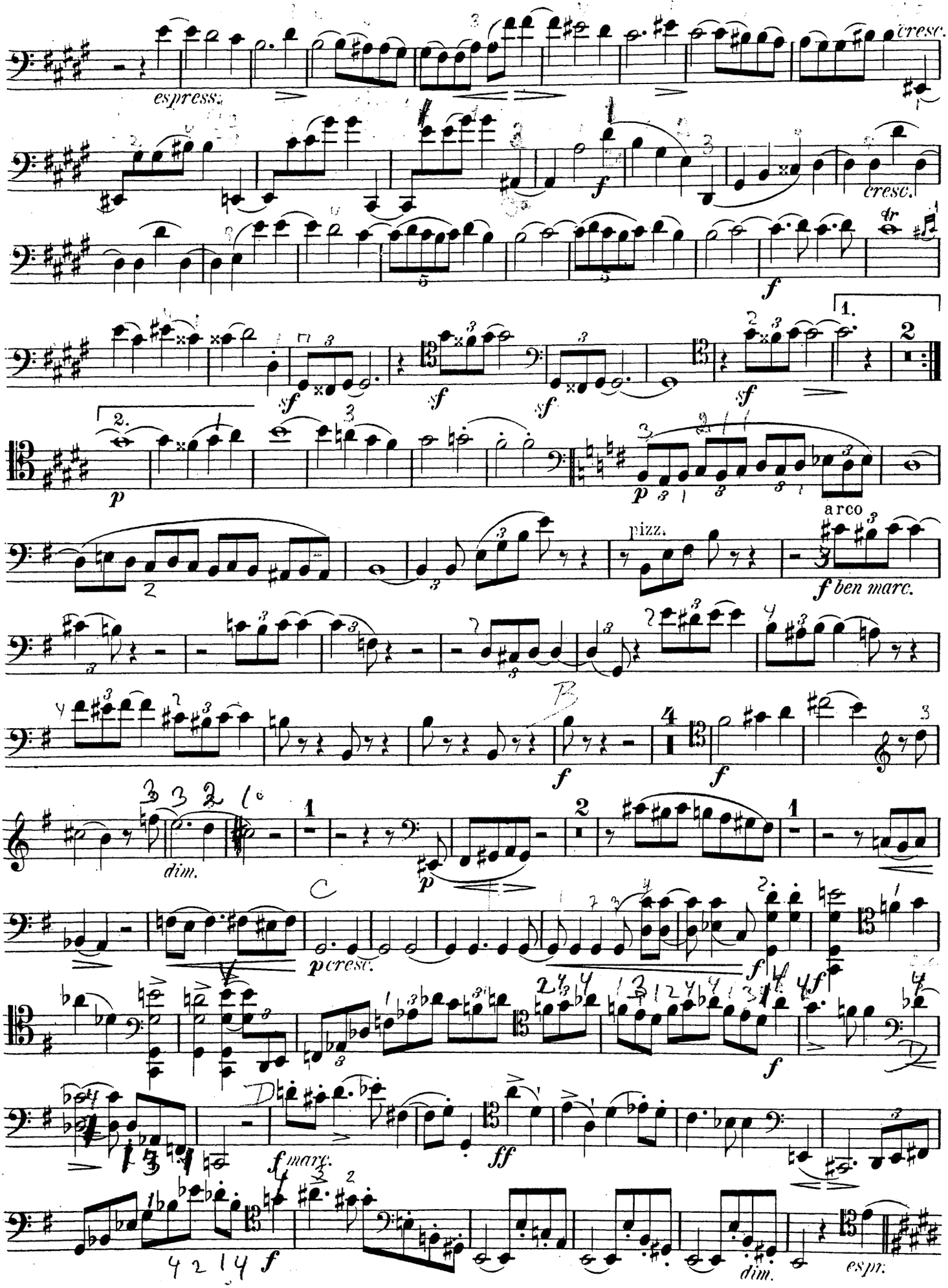
espress.
cresc.
cresc.
tr
sf
sf
sf
sf
1.
2
2.
p
p
pizz.
arco
f ben marc.
f
f
dim.
p
p cresc.
f
f
f
f marc.
ff
f
dim.
espr.

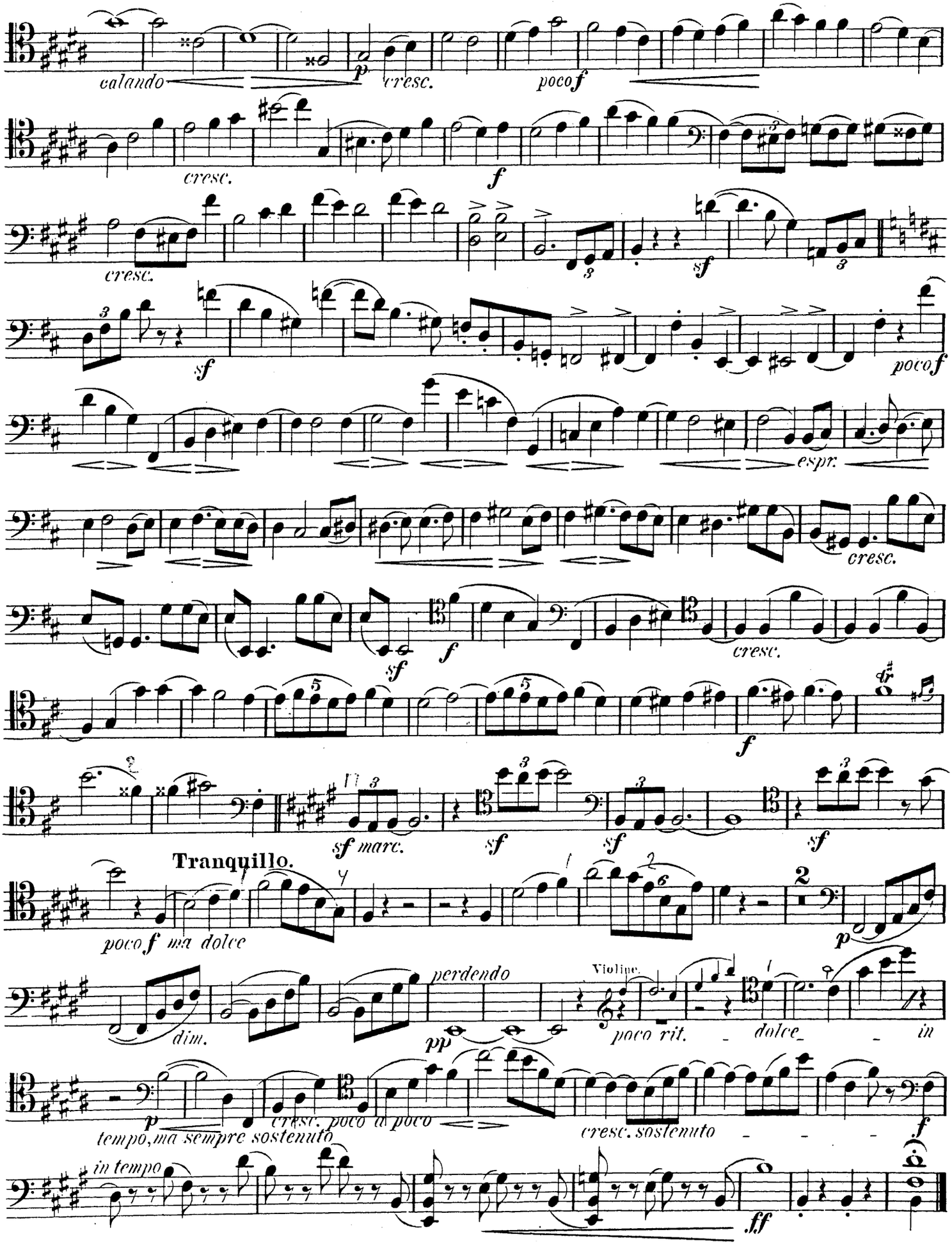
calando
p
cresc.
poco f
cresc.
f
cresc.
sf
poco f
espr.
cresc.
f
cresc.
sf
f
sf marc.
sf
sf
sf
Tranquillo.
poco f ma dolce
p
dim.
perdendo
pp
Violine.
poco rit.
dolce
in
p
tempo, ma sempre sostenuto
cresc. poco a poco
cresc. sostenuto
f
in tempo
ff

Violoncell.

SCHERZO.

Allegro molto.

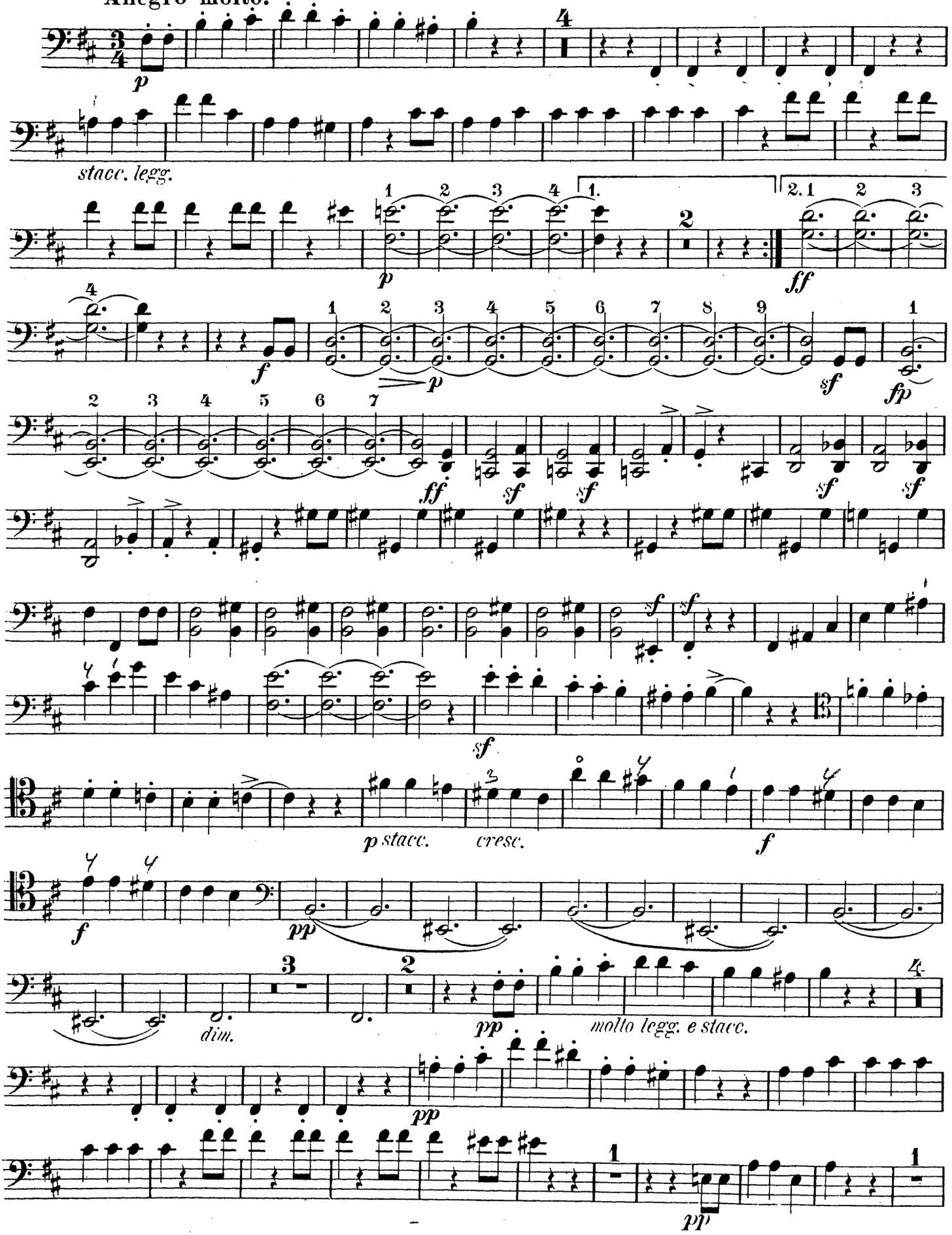

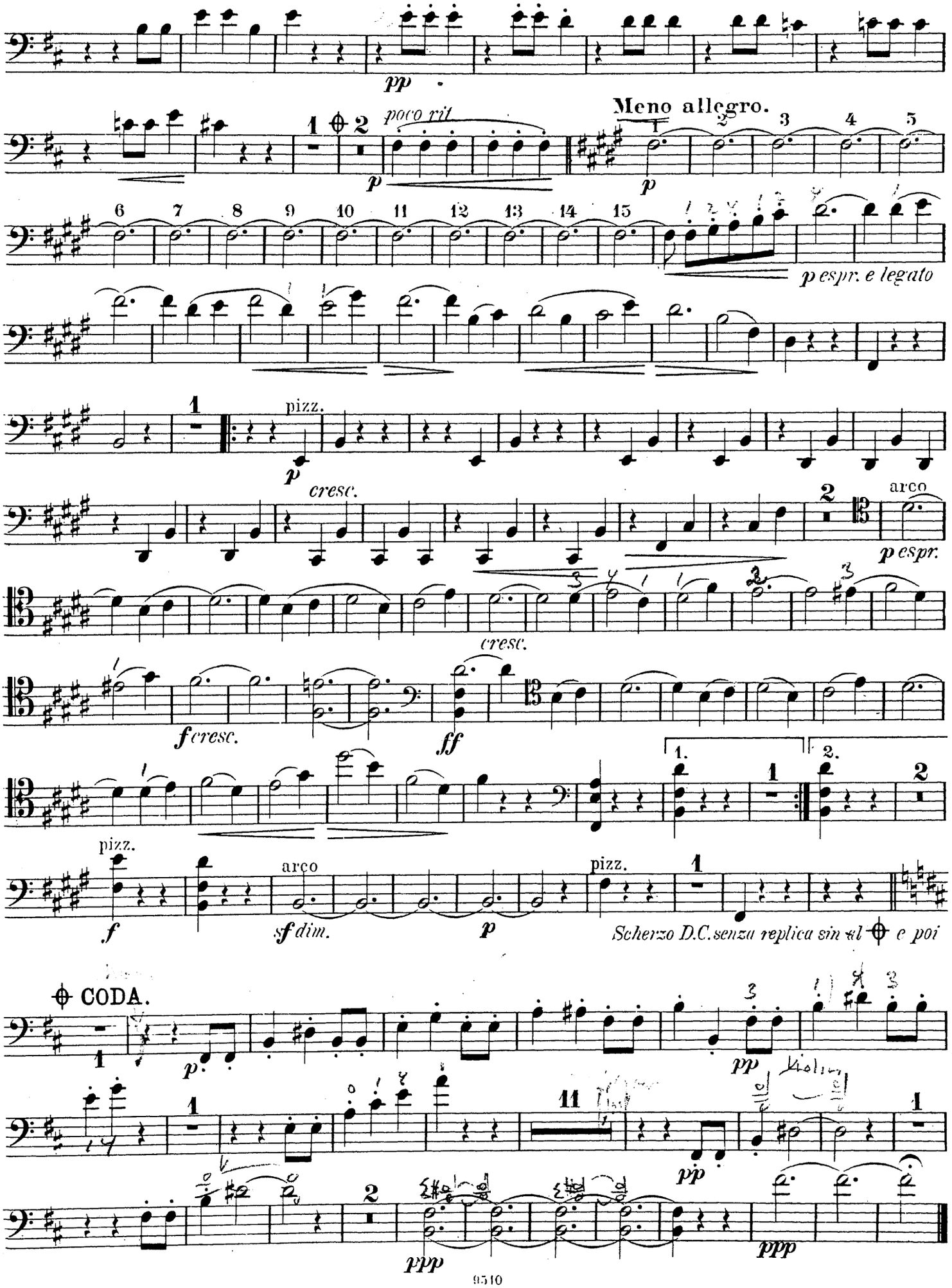
pp
poco rit
p
Meno allegro.
p espr. e legato
pizz.
p
cresc.
arco
p espr.
cresc.
f cresc.
ff
pizz.
f
arco
sf dim.
p
pizz.
Scherzo D.C. senza replica sin al ⊕ e poi
⊕ CODA.
p
pp
pp
ppp
ppp

Violoncell.

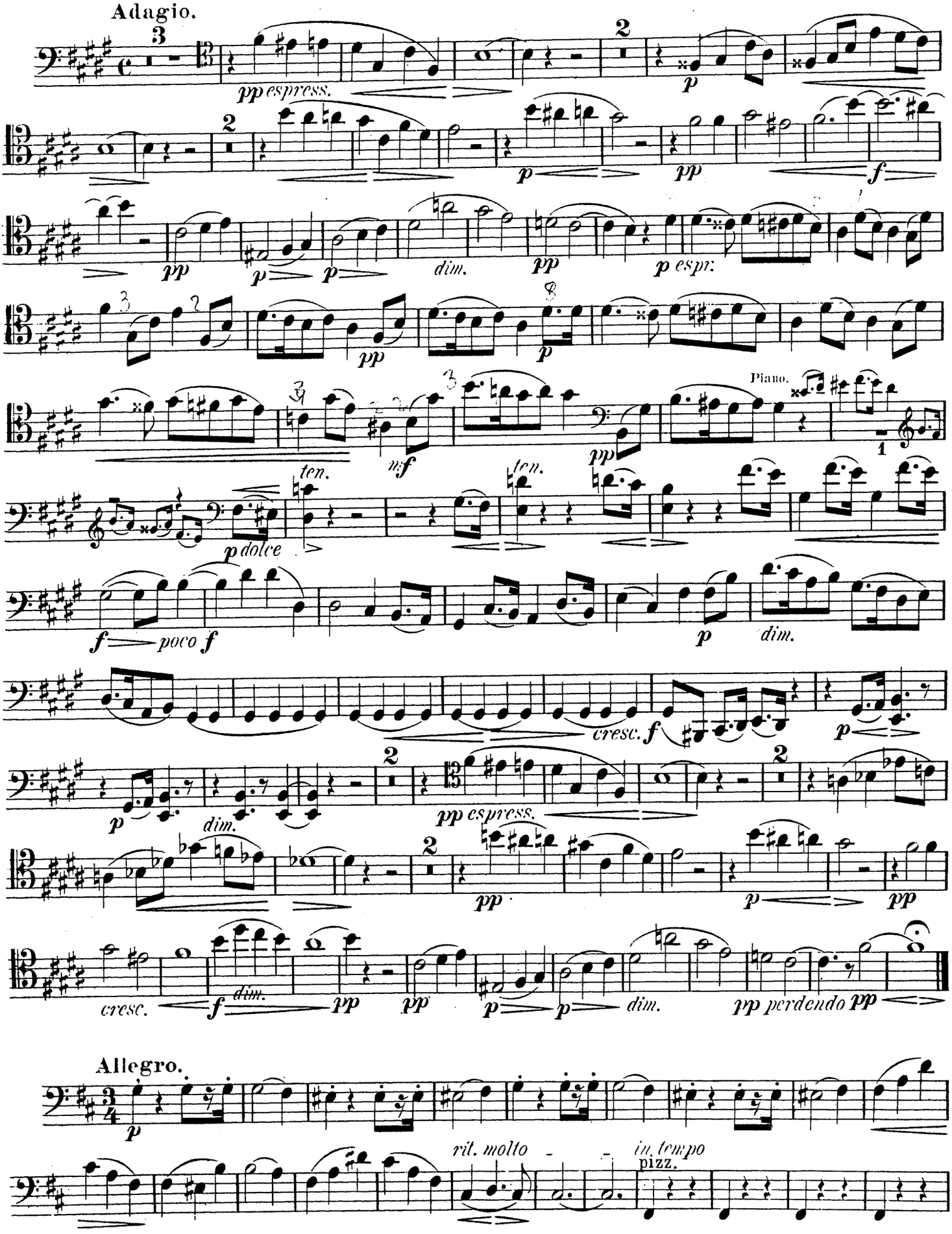
Adagio.
pp espress.
p
pp
f
dim.
p espr.
mf
Piano.
ten.
p dolce
poco f
cresc.
pp espress.
cresc.
dim.
pp perdendo
Allegro.
rit. molto
in tempo
pizz.

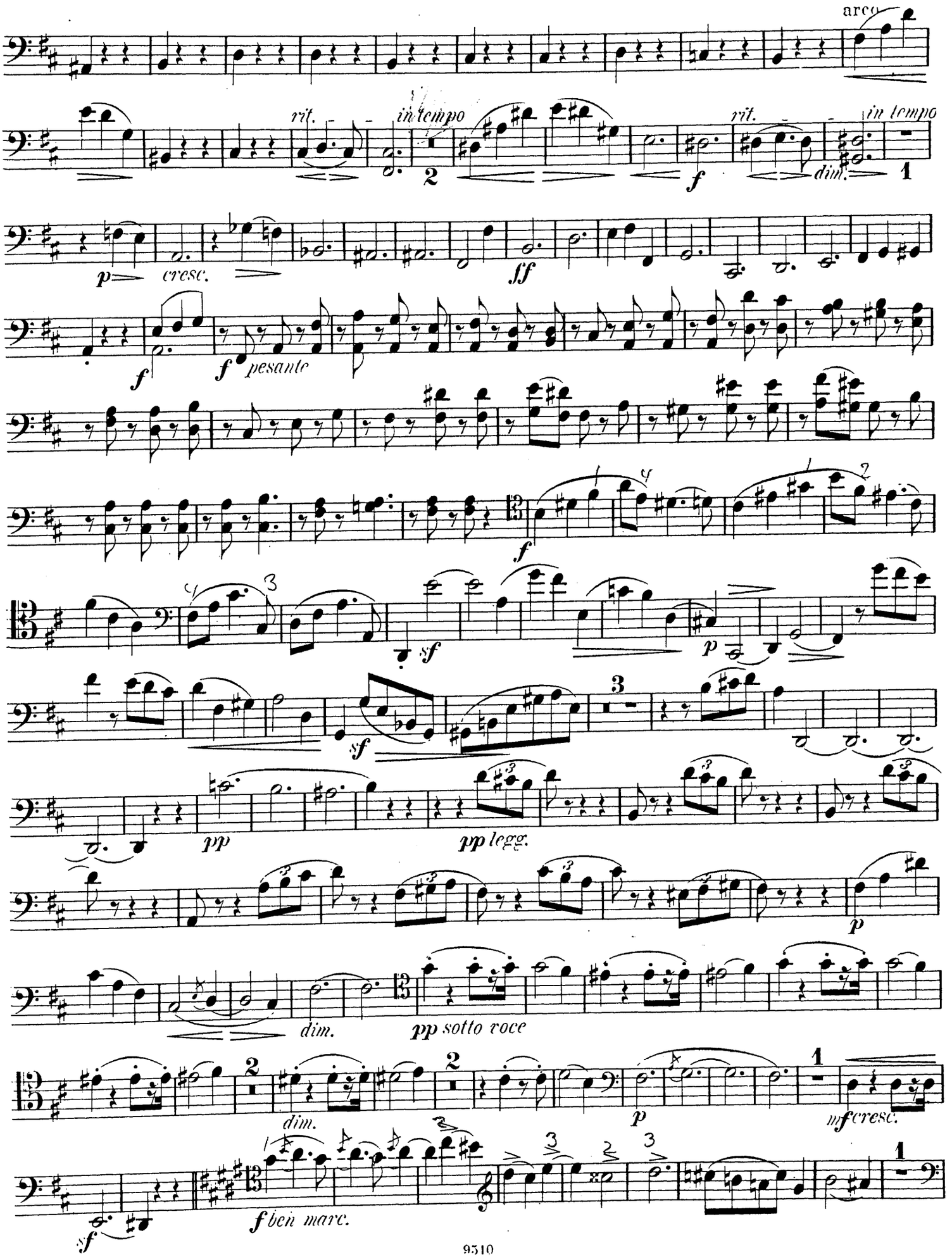
arco
rit.
in tempo
rit.
in tempo
dim.
p
cresc.
ff
f
f pesante
f
sf
p
sf
pp
pp legg.
p
dim.
pp sotto voce
dim.
p
mf cresc.
sf
f ben marc.

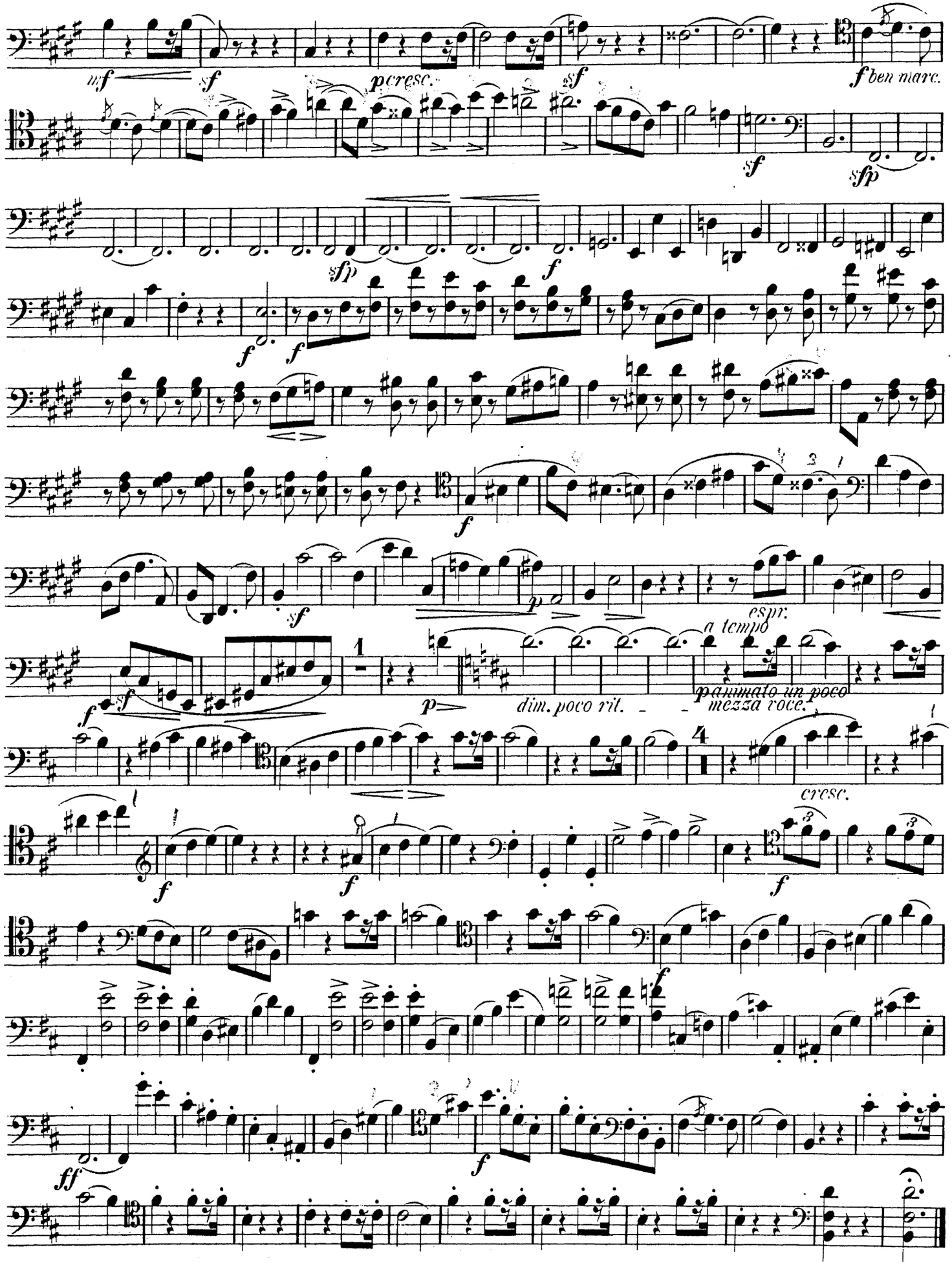
uf
sf
pcresc.
sf
f ben marc.
sf
sfp
sfp
f
f
f
f
f
sf
p
espr.
a tempo
sf
1
p
dim. poco rit.
animato un poco
mezza voce.
4
cresc.
f
f
f
f
ff
f